

## DAFTAR PUSTAKA

- Afwan, M. T., & Suryono, B. S. (2019). Analisis Pengaruh Kualitas Produk, Persepsi Harga dan Kualitas Pelayanan terhadap Keputusan Pembelian dengan Citra merek Sebagai Variabel Intervening (Studi pada Konsumen Mebel Madina di Kota Banjarnegara). *Diponegoro Journal of Management*, 8(1), 1–13.
- Alif Karnadi. (2021). *Industri Furniture Tumbuh 8,16% pada 2021*. Data Indonesia. <https://dataindonesia.id/sector-riil/detail/industri-furnitur-tumbuh-816-pada-2021>
- Andalusi, R., & Irfanudin, A. M. (2021). Kualitas Produk dan Kualitas Layanan serta Pengaruhnya Terhadap Keputusan Pembelian produk Filter Paper Whatman di distribusikan oleh PT Laborindo Sarana. *Jurnal Pemasaran Kompetitif*, 4(2), 212. <https://doi.org/10.32493/jpkpk.v4i2.9491>
- Anggita, R., & Ali, H. (2017). *The Influence of of Product Quality, Service Quality and Price to Purchase Decision of SGM Bunda Milk (Study on PT. Sarihusada Generasi Mahardika Region Jakarta, South Tangerang District)*. *Scholars Bulletin*, 3(6), 261-272sd. <https://doi.org/10.21276/sb>
- Boen, L. Y. dan S. E., Mahrani, M., & Soewarno, N. (2016). Pengaruh *Marketing Capability* Terhadap *Financial Performance* Dengan *Innovation Capability* Sebagai Variabel Intervening Pada Industri Perhotelan Di Surabaya. *Asian Journal of Accounting Research*, 4(1), 445–456.
- Catriana, E. (2021). Tumbuh 8 Persen, Industri *Furnitur* Tangguh Hadapi Dampak Pandemi. Kompas.Com. <https://money.kompas.com/read/2021/09/20/175404226/tumbuh-8-persen-industri-furnitur-tangguh-hadapi-dampak-pandemi?page=all>
- Chrissanda, C. (2020). Pengaruh Kualitas Pelayanan, Kualitas Produk, Dan Citra Toko Terhadap Kepuasan Konsumen. *Jurnal Widya Ganecwara*, 10(4), 1–9. <https://doi.org/10.36728/jwg.v10i4.1217>
- Dennisa, E. A., Santoso, S. B., & Manajemen, J. (2016). Analisis Pengaruh Kualitas Produk, Kualitas Layanan, dan Citra Merek terhadap Loyalitas Pelanggan melalui Kepuasan Pelanggan sebagai Variabel Intervening (Studi pada Klinik Kecantikan Cosmedic Semarang). *Diponegoro Journal of Management*, 5(3), 1–13. <http://ejournal-s1.undip.ac.id/index.php/dbr>
- Dewi, N. N., & Wibowo, R. (2018). Analisa Pengaruh Produk, Persepsi Harga dan Kualitas Pelayanan Terhadap Kepuasan Pelanggan Studi Kasus Pada *Juson Home Furniture* Di Kabupaten Sidoarjo ). *Jurnal Ekonomi*, 03 No 1(2540-959X), 4.
- Eka, D., Hamdaini, Y., & Karim, S. (2019). Kualitas Pelayanan Fakultas Ekonomi Universitas Sriwijaya. *Jurnal Manajemen Dan Bisnis Sriwijaya*, 16(2), 89–98.

<https://doi.org/10.29259/jmbs.v16i2.6948>

- Erdiansyah. (2020). *The Influence of Product Quality , Promotion , and Design Toward Furniture Purchase Decision. Progressive Sciences and Technologies (Ijpsat)*, 20(1), 1–5.
- Fakhri, R. (2020). Pengaruh Promosi Penjualan Terhadap Keputusan Pembelian Mebel Pada Cv. Lautan Rezeki Pekanbaru. *Eko Dan Bisnis: Riau Economic and Business Review*, 11(3), 255–261. <https://doi.org/10.36975/jeb.v11i3.283>
- Fatihudin, D., & Firmansyah, A. (2019). Pemasaran Jasa (Strategi, Mengukur Kepuasan dan Loyalitas Pelanggan. *In Angewandte Chemie International Edition*, 6(11), 951–952.
- Fauji, R. (2018). Pengaruh Kualitas Pelayanan, Lokasi Dan *Word of Mouth* Terhadap Keputusan Pembelian Pada Anugerah Al-Baghdadi Mebel Karawang. *Jurnal Manajemen & Bisnis Kreatif*, 4(1), 125–146. <https://doi.org/10.36805/manajemen.v4i1.376>
- Ghozali, I. (2013). Aplikasi Analisis *Multivariate* dengan Program SPSS. Badan Penerbit Universitas Diponegoro.
- Ginting, O. S. B., & Affandi, A. A. (2022). Analisis Pengaruh Citra Produk, Harga Jual Dan Desain Kemasan Terhadap Keputusan Pembelian Vco Di Apotek Matahari. *Forte Journal*, 2(1), 83–88. <https://doi.org/https://doi.org/10.51771/fj.v2i1.206>
- Gunistiyo, & Hanfan, A. (2019). Manajemen Pemasaran: Membangun Kinerja Pemasaran Umkm. *In Indonesian Research Society (IRS)*.
- Hidayat, S., & Murwatiningsih, M. (2018). Pengaruh Orientasi Pasar dan Kewirausahaan terhadap Kinerja Pemasaran melalui Kapabilitas Pemasaran pada UMKM Lanting di Kecamatan Kuwarasan Kabupaten Kebumen. *Management Analysis Journal*, 7(1), 98–109.
- Hoiron, M., Wahyudi, E., & Puspitaningtyas, Z. (2019). Pengaruh Kapabilitas Pemasaran, Keunggulan Bersaing Dan Budaya Organisasi Terhadap Kinerja Ukm (Usaha Kecil Dan Menengah) Di Kabupaten Lumajang. *Majalah Ilmiah Dian Ilmu*, 18(1), 37–53. <https://doi.org/10.37849/midi.v18i1.108>
- Iswandi, M. (2020). Pengaruh Kualitas Pelayanan Dan Sikap Terhadap Kepuasan Pelanggan Pdam Pt. *Watertech Estate* Cikarang. *Ekonomi & Bisnis*, 19(1), 59–68. <https://doi.org/10.32722/eb.v19i1.2780>
- Jackson Weenas. (2013). Kualitas Produk, Harga, Promosi Dan Kualitas Pelayanan Pengaruhnya Terhadap Keputusan Pembelian *Spring Bed Comforta*. *Jurnal Emha*, 1(4), 607–618. <https://doi.org/2303-1174>
- Jainuri, M. (2019). Pengantar Aplikasi Komputer (SPSS) (T. Hira (ed.); *Issue June*). *Hira Institute*.
- Kaleka, A., & Morgan, N. A. (2019). *How Marketing Capabilities and Current*

*Performance Drive Strategy Intentions in International Markets. Industrial Marketing Management*, 78, 108–121.  
<https://doi.org/10.1016/j.indmarman.2017.02.001>

- Kemenperin.go.id. (2021). Tumbuh 8 Persen, Industri *Furnitur* Tangguh Hadapi Dampak Pandemi. Kementerian Perindustrian Republik Indonesia. <https://kemenperin.go.id/artikel/22793/Tumbuh-8-Persen,-Industri-Furnitur-Tangguh-Hadapi-Dampak-Pandemi#:~:text=Pada sektor industri furnitur%2C saat,yang terserap sebanyak 143.119 orang>
- Kotabogor.go.id. (2021). Profil Investasi Bidang Industri dan Perdagangan. Kotabogor.Go.Id. <https://kotabogor.go.id/index.php/page/detail/124/industri>
- Kotler, P., & Keller, K. L. (2016). *Marketing Management. In Pearson Education Limited 2016 (15e ed., Vol. 22). Pearson Education Limited 2016.*
- Lilyawati, L., & Sri Budhi, M. (2016). Analisis Faktor Yang Mempengaruhi Penyerapan Tenaga Kerja Dan Efisiensi Usaha Industri *Furniture* Kota Denpasar. *E-Jurnal Ekonomi Pembangunan Universitas Udayana*, 5(8), 865–883.
- Mukti, M. Y. D. (2015). Pengaruh Kualitas Produk Dan Kualitas Pelayanan Terhadap Keputusan Pembelian (Studi Kasus pada Mebel CV Jati Endah Lodoyo Blitar). *Riset Mahasiswa Ekonomi (Ritmik)*, 2(1), 89–110.
- Nandiroh, & Yolamalinda. (2013). Pengaruh Penetapan Harga Dan Promosi Terhadap Keputusan Pembelian Sepeda Motor Merek Honda Di Dharmasraya. *Journal of Economic and Economic Education*, 2(1), 28–32. <https://doi.org/10.22202/economica.2013.v2.i1.214>
- Naninsih, N., & Hardiyono, H. (2019). Pengaruh Strategi Pemasaran Terhadap Kepuasan Dan Keputusan Pembelian Produk Usaha Kecil Menengah (Ukm) 310 Di Makassar. *Jurnal Aplikasi Manajemen & Kewirausahaan Massaro*, 1(1), 47–61. <https://doi.org/10.37476/massaro.v1i1.644>
- Napik, A., Qomariah, N., & Santoso, B. (2018). Kaitan Citra Merek, Persepsi Harga, Kualitas Produk, Dan Promosi Terhadap Keputusan Pembelian Blackberry. *Jurnal Penelitian Ipteks*, 3(1), 73. <https://doi.org/10.32528/ipteks.v3i1.1880>
- Noor, Z. Z. (2015). Metodologi Penelitian Kualitatif dan Kuantitatif: Petunjuk Praktis untuk Penyusunan Skripsi, Tesis dan Disertasi. *In Deepublish* (p. 215). Deepublish.
- Nuha, A. L. D., & Sutopo. (2015). Pengaruh Kualitas Produk, Fitur Dan Desain Terhadap Keputusan Pembelian Mebel Pada Cv. Munawir *Furniture* Di Jepara. *Diponegoro Journal of Management*, 4(4), 1–11. <http://link.springer.com/10.1007/978-3-319-56706-8>
- NurAzizah, L. (2021). Pentingnya Pemasaran dan Hubungannya dengan Agribisnis. *Kompasiana.Com*. <https://www.kompasiana.com/cookyazizah>

/60967aee8ede48351e539673/pentingnya-pemasaran-dan-hubungannya-dengan-agribisnis?page=all#section1

- Nuryadi, Astuti, T. D., Utami, E. S., & Budiantara, M. (2017). *Dasar-Dasar Statistik Penelitian*. Sibuku Media.
- Parmana, P., Fahmi, I., & Nurrohmat, D. R. (2019). *The Influence of Marketing Mix Factors in Purchasing Decision for Wooden Furniture Case of Furnimart Bogor*. *Indonesian Journal of Business and Entrepreneurship*, 5(1), 54–64. <https://doi.org/10.17358/ijbe.5.1.54>
- Pemasaran, A. B. (2018). Pengaruh Perilaku Konsumen terhadap Keputusan Pembelian Susu Morinaga di Kota Lhokseumawe. *Jurnal Visioner & Strategis*, 7(2).
- Prasetio, R., & Laturette, K. (2017). Pengaruh Bauran Pemasaran Terhadap Keputusan Pembelian pada Bisnis *Chepito Tour & Travel*. *Jurnal Manajemen Dan Start-Up Bisnis*, 2(3), 333–341.
- Prasetya, S. G. (2021). Kinerja Layanan Dan Kepuasan Nasabah Masa Pandemi Covid-19 Pada Bank Bni Cabang Bogor. *Jurnal Ilmiah Manajemen Kesatuan*, 9(3), 617–626. <https://doi.org/10.37641/jimkes.v9i3.886>
- Prastio, E. (2021). Pengaruh Persepsi Harga dan Kualitas Produk Terhadap Keputusan Pembelian Furniture Kayu Jati (Studi Kasus Plaza Mebel Masrum Muaro Jambi).
- Pratiwi, N., & Azka, B. P. (2021). Pengaruh *Marketing Mix* terhadap Keputusan Pembelian Bibit Tanaman pada Kawasan Lubuk Minturun Kota Padang. *Jurnal Ekobistek*, 9(2), 77–84. <https://doi.org/10.35134/ekobistek.v9i2.74>
- Prihandoyo, C. (2019). Pengaruh Kualitas Pelayanan Terhadap Kepuasan Pelanggan JNE Cabang Balikpapan. *Jurnal Geo Ekonomi*, 116–129. <https://doi.org/10.36277/geoekonomi.v10i1.59>
- Purba, J. O. (2022). Pengaruh Bauran Pemasaran Terhadap Keputusan Pembelian Mebel di Copy Cipta Furniture Jual Jenis Produk. 592–607.
- Purnomo, R. A. (2016). Analisis Statistik Ekonomi dan Bisnis Dengan SPSS. In P. C. Ambarwati (Ed.), *Cv. Wade Group*. CV Wade Group. CV. Wade Group
- Purwanti, I. (2020). Kapabilitas pemasaran dan kinerja pemasaran umkm rumah makan di lamongan. *Praja Lamongan*, 4(1), 59–64.
- Putu, A. A. (2012). *Metodologi Penelitian Bisnis*. UB Pres.
- Qoyum, Z. (2018). Pelayanan Terhadap Keputusan Pembelian Pada *Restaurant “ X .”* September, 30–37. <https://doi.org/http://dx.doi.org/10.30587/jre.v1i2.414>
- Rahmasari, L. (2021). Analisis Pengaruh Orientasi Kewirausahaan, Inovasi, dan Kapabilitas Pemasaran terhadap Keunggulan Bersaing pada UKM Olahan Ikan di Semarang. *Jurnal Ilmiah Aset*, 23(1), 21–30.

<https://doi.org/10.37470/1.23.1.174>

- Rangga Restu, P., Irvan Rolyesh, S., & Haryani Pratiwi, S. (2022). Kapabilitas Pemasaran dan Kinerja Pemasaran Pada Pelaku UMKM Roti Kacang, Sumatera Utara. *Dinamika Governance, Jurnal Ilmu Adminitrasi Negara*, 12(01), 41–52.
- Riyanto, S., & Hatmawan, A. A. (2020). *Metode Riset Penelitian Kuantitatif*. CV Budi Utama.
- Saliya, T. L. (2021). *Factors Affecting Purchase Intention of Furniture Products: The Case of Wolaita Sodo Town*. *Journal of Marketing and Consumer Research*, 80, 7–15. <https://doi.org/10.7176/jmcr/80-02>
- Savitri, winda dwi. (2017). Pengaruh Harga, Produk Dan Kualitas Pelayanan Terhadap Kepuasan Konsumen Dwi Jaya *Furniture*. *Ilmu Dan Riset Manajemen*, 6.
- Siyoto, S., & Sodik, A. (2015). *Dasar Metodologi Penelitian (1st ed.)*. Literasi Media *Publishing*.
- Suciati, F. S., Danial, R. D. M., & Ramdan, A. M. (2020). Kapabilitas Pemasaran dalam Meningkatkan Kinerja Pemasaran pada *Coffee Shop*. *Ekuitas: Jurnal Pendidikan Ekonomi*, 8(1), 37. <https://doi.org/10.23887/ekuitas.v8i1.24419>
- Sugiyono. (2015). *Metode Penelitian Pendidikan*. Bandung. *Metode Penelitian Pendidikan (Pendekatan Kuantitatif, Kualitatif, Dan R&D)*, 308.
- Sugiyono, D. (2013). *Metode Penelitian Kuantitatif, Kualitatif, dan R&D*. Alfabeta.
- Sujana, & Setiawan, M. (2016). Analisis Bauran Pemasaran Dalam Kaitannya Dengan Kepuasan Konsumen Dan Pengaruhnya Terhadap Keputusan Pembelian (Studi Kasus Penjualan Mebel Pada PT Multi Manunggal). *Jurnal Ilmiah Manajemen Kesatuan*, 4(1), 007–014. <https://doi.org/10.37641/jimkes.v4i1.118>
- Syarifuddin, U., Payangan, O. R., Muis, M., & Yunus Amar, M. (2019). *The Role of Marketing Capability Mediation in the Effect of Entrepreneurship Orientation on Business Performance of Fresh Water Fish Cultivation in Sub-District Manggala Makassar*. 4(1), 2597–4084. <https://journal.stieamkop.ac.id/index.php/miraipg.98>
- Timotius, K. H. (2017). *Pengantar Metodologi Penelitian : Pendekatan Manajemen Pengetahuan untuk Perkembangan Pengetahuan*. Andi.
- Vanda Kartasmita. (2022). *Peluang Pasar : Furniture*. UKMIndonesia.Id. <https://www.ukmindonesia.id/baca-deskripsi-posts/peluang-pasar-furniture>
- Yan, R. G. P. S., Repi, A., & Lumanauw, B. (2018). Pengaruh Promosi Penjualan Dan Lokasi Terhadap Proses Keputusan Pembelian Kendaraan Bermotor Di Pt Tridjaya Mulia Sukses Manado. *Jurnal EMBA: Jurnal Riset Ekonomi, Manajemen, Bisnis Dan Akuntansi*, 6(1), 106.

<https://ejournal.unsrat.ac.id/index.php/emba/article/view/18831>.

Yulia, F., Lamsah, & Periyadi. (2019). Manajemen Pemasaran (Issue April). Deepublish.

Yusuf, M. (2014). Metode Penelitian : Kuantitatif, Kualitatif & Penelitian (Cetakan ke). Kencana.

# LAMPIRAN

**LAMPIRAN 1**  
**KUESIONER PENELITIAN**

**Profil Responden**

Mohon tandai jawaban menurut anda tepat pada tiap pertanyaan berikut ini dengan memberikan tanda centang (✓) pada kotak yang tersedia.

1. Nama :
2. Jenis kelamin :
  - 1) Laki – Laki
  - 2) Perempuan
3. Usia :
  - 1) 20 – 30 tahun
  - 2) 31 - 40 tahun
  - 3) > 40 tahun
4. Tingkat Pendidikan
  - 1) SMA / Sederajat
  - 2) Diploma I / II / III
  - 3) S1
  - 4) S2
  - 5) S3

**Petunjuk Pengisian :**

Mohon tandai jawaban yang paling tepat untuk tiap pernyataan berikut ini dengan memberikan tanda centang (✓) pada pilihan jawaban yang tersedia dan yang menurut Bapak/Ibu tepat atau sesuai dengan pendapat Bapak/Ibu. Setiap pernyataan hanya membutuhkan satu jawaban, dengan skala penilaian :

1. Sangat Tidak Setuju (STS)
2. Tidak Setuju (TS)
3. Netral / Ragu-Ragu (N)
4. Setuju (S)
5. Sangat Setuju (SS)



### PERTANYAAN KUESIONER

No	Pernyataan	Pilihan Responden				
		SS	S	N	TS	STS
<b>KAPABILITAS PEMASARAN</b>						
<b>Penelitian Pasar (<i>Marketing Research</i>)</b>						
1	Saya mengetahui tentang <i>furniture</i> PT Dwitunggal Bangun Persada					
2	Saya mencari tahu tentang <i>furniture</i> PT Dwitunggal Bangun Persada sebelum membeli					
3	PT Dwitunggal Bangun Persada memiliki desain <i>furniture</i> secara terperinci yang diinginkan oleh konsumen					
<b>Relationship / Distribusi</b>						
4	Pengiriman <i>furniture</i> di PT Dwitunggal Bangun Persada yang tepat waktu					
5	Produk <i>furniture</i> di PT Dwitunggal Bangun Persada bisa dibeli langsung					
6	Produk <i>furniture</i> di PT Dwitunggal Bangun Persada bisa diantar ke lokasi					
<b>Penetapan Harga (<i>Pricing</i>)</b>						
7	Harga <i>furniture</i> PT Dwitunggal Bangun Persada terjangkau					
8	Harga <i>furniture</i> PT Dwitunggal Bangun Persada lebih terjangkau dari para kompetitornya					
9	Harga <i>furniture</i> yang ditawarkan PT Dwitunggal Bangun Persada sesuai dengan kualitas produk					
<b>Pengembangan Produk</b>						
10	Kualitas yang baik pada <i>furniture</i> yang dihasilkan					
11	Produk <i>furniture</i> yang dihasilkan bervariasi					
12	Produk <i>furniture</i> memiliki daya tahan yang baik					
<b>Promosi / Komunikasi Pemasaran</b>						
13	Banyak diskon yang ditawarkan PT Dwitunggal Bangun Persada					
14	Sering adanya promosi <i>furniture</i> melalui media sosial					

15	PT Dwitunggal Bangun Persada melakukan promosi secara berkala					
<b>Manajemen Pemasaran</b>						
16	Pemasaran produk <i>furniture</i> di PT Dwitunggal Bangun Persada dilakukan dengan sangat baik					
17	PT Dwitunggal Bangun Persada fokus pada kebutuhan para pelanggan					
18	PT Dwitunggal Bangun Persada memiliki strategi untuk mempromosikan <i>furniture</i>					
<b>KUALITAS PELAYANAN</b>						
<b>Kehandalan (<i>Reliability</i>)</b>						
1	Kecermatan karyawan PT Dwitunggal Bangun Persada dalam melayani konsumen					
2	PT Dwitunggal Bangun Persada selalu memenuhi keinginan konsumen					
3	PT Dwitunggal Bangun Persada selalu menerima masukan dari konsumen					
<b>Daya Tanggap (<i>Responsiveness</i>)</b>						
4	Karyawan PT Dwitunggal Bangun Persada melakukan pelayanan dengan cepat					
5	Karyawan PT Dwitunggal Bangun Persada memiliki kemampuan dalam menjelaskan suatu produk kepada konsumen					
6	Karyawan PT Dwitunggal Bangun Persada membantu semua keluhan konsumen					
<b>Jaminan (<i>Assurance</i>)</b>						
7	PT Dwitunggal Bangun Persada memberikan jaminan tepat waktu dalam pelayanan konsumen					
8	PT Dwitunggal Bangun Persada memberikan jaminan bila terjadi kerusakan terhadap produk					
9	Saya tidak merasa khawatir membeli produk di PT Dwitunggal Bangun Persada karena kualitasnya yang baik					
<b>Empati (<i>Empathy</i>)</b>						
10	Karyawan PT Dwitunggal Bangun Persada melayani dengan sopan santun					

11	PT Dwitunggal Bangun Persada memberikan pelayanan yang sama terhadap konsumen					
12	Pelanggan merasa aman saat melakukan transaksi dengan PT Dwitunggal Bangun Persada					
<b>Bukti Fisik (<i>Tangible</i>)</b>						
13	Kemudahan dalam proses pelayanan					
14	Kemudahan akses pelanggan dalam permohonan pelayanan					
15	Produk yang ada di PT Dwitunggal Bangun Persada sudah sesuai dengan apa yang diharapkan					
<b>KEPUTUSAN PEMBELIAN</b>						
<b>Pemilihan Produk</b>						
1	Membeli <i>furniture</i> karena mendapat rekomendasi dari orang lain					
2	Banyaknya variasi jenis <i>furniture</i> di PT Dwitunggal Bangun Persada					
3	Kemantapan membeli <i>furniture</i> setelah mengetahui informasi produk					
<b>Pemilihan Merek</b>						
4	Memutuskan membeli <i>furniture</i> karena baiknya citra merek PT Dwitunggal Bangun Persada					
5	Kualitas <i>furniture</i> lebih baik dibandingkan perusahaan yang sejenis					
6	Membeli <i>furniture</i> di PT Dwitunggal Bangun Persada merupakan keputusan yang tepat bagi saya					
<b>Pemilihan Tempat Penyalur</b>						
7	Produk PT Dwitunggal Bangun Persada dapat dibeli melalui <i>online marketplace</i>					
8	Produk PT Dwitunggal Bangun Persada dapat dibeli pada saat ada pameran <i>furniture</i>					
9	Produk PT Dwitunggal Bangun Persada dapat dibeli langsung di pabriknya					
<b>Waktu Pembelian</b>						
10	Pembelian dilakukan pada saat PT Dwitunggal Bangun Persada melakukan promosi					
11	Pembelian dilakukan karena adanya pengaruh dari lingkungan sosial					

12	Pembelian dilakukan karena adanya kebutuhan					
<b>Jumlah Pembelian</b>						
13	Membeli produk <i>furniture</i> sesuai dengan kebutuhan					
14	Membeli produk <i>furniture</i> hanya pada saat ada potongan harga					
15	Membeli produk <i>furniture</i> secara satuan					
<b>Metode Pembayaran</b>						
16	Metode pembayaran memudahkan konsumen dalam membeli produk <i>furniture</i>					
17	Tahapan transaksi sangat mudah diikuti					
18	Adanya layanan bayar di tempat ( <i>Cash on Delivery</i> )					

**LAMPIRAN 2**  
**TABULASI DATA MENTAH**  
**KAPABILITAS PEMASARAN (X1)**

No	X	X	X	X	X	X	X	X	X	X	X	X	X	X	X	X	X	X	T
. Re spo nd en	1	1	1	1	1	1	1	1	1	1	1	1	1	1	1	1	1	1	ot al X 1
	1	2	3	4	5	6	7	8	9	0	1	2	3	4	5	6	7	8	
1	5	4	4	4	4	4	5	4	5	5	4	4	3	3	3	4	4	3	72
2	4	4	3	2	5	5	3	1	4	4	5	2	1	1	3	4	5	3	59
3	4	4	2	4	5	2	2	1	4	4	3	5	4	3	4	4	5	4	64
4	5	4	2	5	5	4	3	2	4	4	5	3	2	1	4	5	4	3	65
5	5	5	5	5	5	5	5	5	5	5	5	5	5	5	5	5	5	5	90
6	4	4	4	4	4	4	4	4	4	4	4	4	4	4	4	4	4	4	72
7	5	5	5	5	5	5	5	5	5	5	5	5	5	5	5	5	5	5	90
8	5	5	5	5	5	5	5	5	5	5	5	5	5	5	5	5	5	5	90
9	4	4	5	5	4	4	4	4	5	5	5	5	5	5	5	5	4	5	83
10	5	5	5	5	5	5	5	4	5	5	5	5	4	5	5	5	5	5	88
11	4	5	5	5	4	4	4	4	4	5	5	5	4	4	5	5	5	5	82
12	2	4	4	4	4	4	4	2	4	4	4	4	2	4	4	4	4	3	65
13	5	5	5	5	5	5	4	5	5	5	5	5	5	5	5	5	5	4	88
14	3	5	4	2	5	5	4	2	5	2	5	5	5	5	2	4	4	5	72
15	3	5	4	4	5	5	4	4	5	5	5	5	4	4	4	4	5	4	79
16	3	4	5	5	5	5	4	5	5	5	4	4	5	4	4	5	5	5	82
17	3	4	4	4	3	3	4	4	4	4	4	4	3	4	4	3	4	3	66
18	5	4	5	5	5	5	5	5	5	5	5	5	5	4	5	5	5	5	88
19	3	4	3	4	4	4	4	4	4	4	4	4	3	3	3	4	4	4	67
20	5	5	5	4	5	5	4	5	5	5	5	5	5	4	5	5	5	5	87

21	4	4	4	4	3	4	4	4	4	4	5	4	3	4	4	4	4	71
22	1	3	3	3	4	4	3	3	4	4	4	3	3	3	3	4	4	59
23	4	3	4	5	4	4	4	3	4	4	4	4	3	2	3	3	4	65
24	4	5	5	4	5	5	5	5	5	5	5	5	5	5	5	5	5	88
25	4	4	5	4	5	5	4	4	4	4	5	4	4	4	5	5	4	78
26	3	3	3	3	3	3	4	3	3	3	3	4	4	3	3	3	4	58
27	5	5	5	5	5	5	5	5	5	5	5	5	5	5	5	5	5	90
28	4	4	4	3	4	4	4	4	4	4	4	4	3	3	3	4	4	68
29	3	5	4	3	5	5	4	3	5	5	5	4	3	4	4	4	4	74
30	4	5	5	4	4	4	3	4	5	5	5	5	5	4	3	5	5	80
31	5	5	5	5	5	5	5	5	5	5	5	5	5	5	5	5	5	90
32	5	5	4	4	4	5	4	4	4	4	4	4	5	5	5	5	5	81
33	3	4	4	4	5	5	3	3	5	4	5	5	4	4	4	5	5	77
34	5	5	5	5	5	5	5	5	5	5	5	5	5	5	5	5	5	90
35	5	4	5	4	4	5	3	3	4	5	5	4	4	4	4	3	5	76
36	4	4	4	4	4	4	4	4	4	4	4	4	4	4	4	4	4	72
37	1	1	1	1	4	4	4	3	3	3	3	3	3	3	3	3	4	50
38	4	4	4	4	4	4	4	4	4	4	4	4	4	4	4	4	4	72
39	3	2	3	3	3	3	3	3	4	4	3	3	3	3	3	3	4	56
40	4	5	5	4	5	5	5	5	5	5	4	5	5	4	5	5	5	86
41	5	3	4	4	5	3	2	5	4	3	1	5	4	3	4	4	4	66
42	5	5	4	4	5	5	4	4	5	5	5	5	4	4	4	5	5	83
43	3	4	4	3	4	4	3	4	4	4	5	4	3	4	4	4	4	69
44	4	5	5	5	5	5	5	4	5	5	5	5	5	5	5	5	5	88
45	2	3	4	3	4	4	3	4	4	4	4	4	3	3	4	3	4	63
46	3	4	4	3	3	4	4	3	4	4	4	4	3	3	3	4	4	65
47	5	5	5	5	5	5	5	5	5	5	5	5	5	5	5	5	5	90
48	5	5	5	5	5	5	5	5	5	5	5	5	5	5	5	5	5	90
49	4	5	4	5	3	4	4	2	5	5	5	5	5	4	4	4	3	75

50	4	4	4	5	5	5	5	4	4	5	4	5	5	4	5	4	5	4	81
51	4	4	4	3	3	4	4	4	3	5	4	4	3	4	3	4	4	4	68
52	2	4	4	4	5	5	3	3	4	4	5	3	4	4	5	4	4	5	72
53	5	5	5	5	5	5	4	4	4	4	4	5	5	5	4	4	4	5	82
54	5	5	5	5	5	5	4	4	5	5	4	5	5	5	5	4	5	4	85
55	1	1	1	1	1	1	1	1	1	1	1	1	1	1	1	1	1	1	18
56	4	5	5	5	5	5	5	4	5	5	5	5	5	5	5	5	5	5	88
57	4	5	4	5	5	5	4	4	5	5	5	5	5	5	5	5	5	5	86
58	4	4	4	4	4	4	3	4	4	4	4	4	4	4	4	4	4	4	71
59	3	3	3	3	3	4	4	4	4	4	4	4	4	4	4	4	4	4	67
60	4	4	4	4	4	4	4	4	4	4	4	4	4	4	4	4	4	4	72
61	4	5	4	4	4	5	4	4	4	5	4	5	4	4	4	4	5	5	78
62	5	5	5	4	4	3	3	4	5	5	5	5	4	5	5	5	5	4	81
63	5	5	5	5	5	5	5	5	5	5	5	5	5	5	5	5	5	5	90
64	5	5	5	4	4	5	4	4	5	5	4	4	3	4	4	5	4	4	78
65	3	5	4	3	4	4	4	4	4	5	5	5	3	3	3	4	5	5	73
66	4	4	4	4	5	5	5	4	4	4	5	4	4	4	4	4	4	4	76
67	5	5	5	5	5	5	5	5	5	5	5	5	5	5	5	5	5	5	90
68	1	5	5	5	5	5	5	5	5	5	5	5	5	5	5	5	5	5	86
69	5	4	4	5	4	4	5	4	5	5	5	5	5	5	5	5	5	5	85
70	4	4	3	4	5	5	4	3	4	4	4	4	3	4	4	4	4	4	71
71	5	5	5	5	5	5	5	5	5	5	5	5	5	5	5	5	5	5	90
72	4	3	4	3	4	4	5	4	4	4	4	5	4	4	4	4	4	4	72
73	5	4	4	4	4	5	4	5	4	5	4	4	4	4	4	4	5	4	77
74	2	2	3	2	2	3	3	3	2	3	2	2	3	3	3	2	3	3	46
75	4	4	4	4	4	4	4	4	4	4	4	4	3	3	3	4	4	4	69
76	3	4	3	4	4	3	3	5	4	5	4	4	3	5	4	5	5	5	73
77	3	3	4	4	4	5	4	4	5	3	5	4	3	4	4	4	5	4	72
78	3	3	3	2	3	2	3	3	4	2	4	4	3	2	4	2	3	3	53

79	3	4	4	4	4	4	4	4	4	4	4	4	4	4	4	4	4	71	
80	4	3	4	4	3	3	4	4	3	3	4	4	4	4	3	4	4	4	66
81	4	4	4	4	4	4	4	4	4	4	4	4	3	3	3	3	3	66	
82	4	4	4	4	4	4	4	4	4	4	4	4	3	3	3	3	4	3	67
83	4	3	3	3	3	3	4	4	4	4	3	3	3	3	3	3	3	3	59
84	4	4	4	4	4	3	4	3	3	3	4	4	2	2	3	3	3	3	60
85	3	4	4	4	4	4	4	3	4	4	4	3	3	4	4	4	4	4	68
86	4	4	4	4	3	3	4	4	4	4	4	4	3	3	4	4	4	4	68
87	4	4	4	5	4	4	4	4	4	4	5	5	3	3	3	3	4	3	70
88	4	4	4	3	4	4	4	4	4	4	3	4	4	4	4	4	4	4	70
89	5	5	5	5	4	5	5	5	5	4	4	5	5	5	4	5	5	5	86
90	4	4	3	4	4	4	4	4	4	4	4	4	4	3	3	3	3	3	66
91	4	4	4	5	3	4	3	4	4	4	4	4	4	4	4	4	4	4	71
92	4	5	4	5	3	4	4	4	5	4	4	3	4	5	4	5	4	5	76
93	4	4	4	3	3	4	4	4	4	4	5	4	5	4	4	4	5	4	73
94	4	4	4	4	4	4	4	3	4	5	4	4	4	4	3	4	4	4	71
95	5	5	5	5	5	5	5	5	5	5	5	5	5	5	5	5	5	5	90
96	4	4	4	4	4	4	3	3	4	4	4	4	4	4	4	4	4	4	70
97	5	5	5	5	5	5	5	5	5	5	5	5	5	5	5	5	5	5	90
98	1	1	3	3	3	3	3	3	3	3	3	3	3	3	3	3	3	3	50
99	5	5	5	5	5	5	5	5	5	5	5	5	5	5	5	5	5	5	90
100	4	5	5	4	5	5	5	5	5	5	4	2	2	2	4	5	5	5	77
101	4	5	4	4	5	4	4	5	3	4	3	5	4	4	5	3	5	4	75
102	5	5	5	5	5	5	5	5	5	5	5	5	5	5	5	5	5	5	90
103	4	3	4	4	4	4	5	4	5	4	4	5	4	4	4	5	4	4	75



10 4	4	4	4	3	4	4	5	5	4	4	5	5	5	2	2	5	4	5	74
10 5	3	4	4	4	5	4	5	4	5	4	5	4	5	4	5	4	5	4	78
10 6	4	5	4	5	4	5	5	5	5	5	5	4	5	5	5	4	5	4	84
10 7	5	5	5	4	5	4	5	5	4	4	5	5	5	5	5	5	5	4	85
10 8	5	5	5	5	5	5	5	5	5	5	5	5	5	5	5	5	5	5	90
10 9	2	4	3	4	4	5	4	4	4	4	4	4	3	3	4	4	4	4	68
11 0	3	5	5	5	4	5	5	4	4	4	4	4	4	4	4	4	4	4	76
11 1	5	5	5	5	5	5	5	5	5	5	5	5	5	5	5	5	5	5	90
11 2	4	4	4	4	4	4	4	3	4	4	4	4	3	3	4	4	4	4	69
11 3	3	1	3	2	2	2	2	2	3	2	2	2	2	2	5	2	2	2	41
11 4	5	4	4	3	5	5	3	3	4	4	4	4	4	4	4	3	4	4	71
11 5	4	4	4	3	3	4	3	3	3	3	3	3	3	4	3	3	3	3	59
11 6	4	4	4	4	4	4	4	4	4	4	4	4	4	4	4	4	4	4	72
11 7	3	3	3	4	4	4	4	3	4	4	4	4	4	4	4	4	4	4	68
11 8	5	4	3	4	4	4	2	2	4	4	5	3	4	5	5	4	4	5	71

11 9	4	4	5	4	5	5	5	4	5	5	5	5	4	4	4	5	5	5	83
12 0	5	5	5	5	5	5	5	5	5	5	5	5	5	5	5	5	5	5	90
12 1	2	5	4	5	5	5	5	5	5	5	5	5	5	5	5	5	5	5	86
12 2	4	5	4	5	3	4	5	3	4	5	4	4	5	3	4	3	5	4	74
12 3	5	4	4	4	4	4	4	4	4	5	5	4	5	4	5	5	4	4	78
12 4	5	5	5	5	5	5	4	5	5	5	5	5	5	4	4	5	5	5	87
12 5	4	5	5	4	4	4	4	3	4	4	5	5	4	5	5	4	4	4	77
12 6	5	5	4	5	5	5	4	4	4	5	5	5	5	5	5	5	5	4	85
12 7	3	4	4	4	3	3	3	3	4	4	4	4	3	3	3	3	4	4	63
12 8	3	3	3	3	5	3	3	4	4	3	3	3	3	3	3	3	2	3	57
12 9	4	5	4	4	5	4	4	5	3	4	3	2	4	5	4	3	4	5	72
13 0	4	3	4	4	3	4	5	5	4	5	3	3	5	4	3	5	4	4	72
13 1	3	5	4	3	4	5	3	3	4	4	5	5	4	4	4	4	3	3	70
13 2	3	4	4	4	3	4	4	4	4	4	3	4	4	4	3	4	4	4	68
13 3	5	5	4	4	4	4	4	4	3	4	5	4	4	4	4	3	4	4	73

13 4	4	4	4	4	4	4	3	3	4	4	4	4	3	4	4	4	3	4	68
13 5	4	4	4	4	4	4	4	4	4	5	4	4	4	4	4	4	4	4	73
13 6	3	3	4	3	3	3	3	3	3	3	3	3	3	3	3	3	3	3	55
13 7	3	4	4	4	4	5	4	5	4	4	4	5	5	4	4	4	4	4	75
13 8	4	4	4	4	3	4	5	5	4	5	4	4	4	4	4	5	5	4	76
13 9	4	2	4	5	5	5	3	4	5	4	5	3	2	3	5	4	4	5	72
14 0	4	4	4	4	4	4	4	4	4	4	4	4	4	4	4	4	4	4	72
14 1	4	3	5	4	3	2	4	5	4	3	4	4	5	4	5	5	4	4	72
14 2	3	4	3	3	4	4	3	3	3	3	4	3	3	3	3	3	4	3	59
14 3	1	1	1	1	1	2	2	3	3	3	3	3	3	3	3	3	3	3	42
14 4	5	5	5	5	5	5	5	5	5	5	5	5	5	5	5	5	5	5	90
14 5	4	3	4	3	4	4	4	4	4	4	4	4	4	4	4	4	4	4	70
14 6	5	4	4	2	5	4	5	3	3	4	5	3	4	4	3	5	4	4	71
14 7	4	2	3	4	5	4	3	4	5	2	4	4	3	5	3	3	4	4	66
14 8	4	5	3	4	3	4	5	3	4	4	5	3	3	4	3	5	4	4	70

14 9	4	5	5	4	4	4	5	5	4	4	4	4	5	5	4	4	4	5	79
15 0	3	3	3	3	3	3	3	3	3	3	3	3	3	3	3	3	3	3	54
15 1	3	3	3	3	3	3	3	3	3	3	3	3	3	3	3	3	3	3	54
15 2	4	2	3	3	4	4	3	3	4	3	4	3	4	2	4	4	3	3	60
15 3	4	4	4	4	4	4	3	3	4	4	3	4	3	4	3	3	3	4	65
15 4	5	4	4	4	4	4	4	4	4	4	4	3	3	3	3	4	3	3	67
15 5	3	4	4	4	4	4	4	4	4	4	4	4	4	4	4	4	4	4	71
15 6	5	4	4	5	3	2	3	5	3	4	5	5	3	4	5	5	5	4	74
15 7	2	5	3	4	3	4	4	4	4	4	4	4	4	4	4	4	4	4	69
15 8	5	4	3	4	4	4	5	5	4	5	4	5	5	4	4	4	4	5	78
15 9	4	4	4	4	4	4	4	4	4	4	4	4	4	4	4	4	4	4	72
16 0	3	4	3	3	3	3	3	3	3	3	3	3	3	3	3	4	3	3	56
16 1	4	4	4	4	4	4	4	3	4	4	4	4	4	4	4	4	4	4	71
16 2	4	4	5	4	4	5	4	4	4	5	4	4	4	4	5	5	4	5	78
16 3	4	4	4	4	4	4	4	4	4	4	4	4	3	4	3	3	4	4	69

16 4	5	5	5	5	5	5	5	5	5	5	5	5	5	5	5	5	5	5	90
16 5	4	5	4	5	4	4	4	5	4	5	5	4	5	4	5	4	5	4	80
16 6	3	4	3	4	4	3	4	4	4	4	4	4	3	3	3	3	4	4	65
16 7	4	4	4	4	4	4	4	4	4	5	5	5	3	3	3	3	3	3	69
16 8	5	4	5	5	4	4	4	4	4	4	4	5	3	3	3	3	3	3	70
16 9	4	4	3	4	3	4	3	3	3	4	4	4	4	4	4	4	4	4	67
17 0	4	4	4	3	4	4	4	4	4	4	4	4	4	4	4	4	4	4	71
17 1	1	1	5	5	5	5	5	5	5	5	5	5	5	5	5	5	5	5	82
17 2	5	4	4	5	5	4	3	4	5	5	3	4	5	4	5	4	5	4	78
17 3	5	4	4	5	4	5	3	4	3	5	4	5	4	5	4	5	4	3	76
17 4	5	4	2	4	5	5	3	3	4	4	3	4	5	4	4	3	4	5	71
17 5	4	4	4	5	3	3	5	4	4	4	4	4	4	4	4	4	4	4	72
17 6	4	4	4	4	4	4	4	4	4	4	4	4	3	3	3	3	4	4	68
17 7	4	4	4	3	5	4	4	4	4	4	4	4	3	3	3	3	3	3	66
17 8	4	4	3	4	4	4	4	3	4	4	4	4	4	4	4	5	5	5	73

17 9	4	4	3	3	4	4	3	4	4	4	4	4	4	4	4	4	4	4	69
18 0	4	4	4	4	4	4	4	4	4	3	4	3	4	4	4	4	4	4	70
18 1	3	4	4	3	3	4	5	3	4	4	3	4	4	3	3	3	4	4	65
18 2	4	4	4	4	3	3	3	4	4	4	4	4	3	4	3	4	4	4	67
18 3	4	3	4	3	3	4	4	4	4	4	4	4	4	4	4	4	4	4	69
18 4	5	5	5	5	5	5	5	5	5	5	5	5	3	4	4	5	5	5	86
18 5	5	4	4	4	4	4	4	4	4	3	4	4	3	3	3	4	5	5	71
18 6	5	5	5	5	4	5	5	4	5	4	5	5	4	4	4	5	5	5	84
18 7	3	3	3	3	3	3	3	3	3	3	3	3	3	3	3	3	3	3	54
18 8	3	3	3	3	3	3	3	3	3	3	3	3	3	3	3	3	3	3	54
18 9	3	3	3	3	4	4	4	4	4	4	4	4	4	4	3	4	4	4	67
19 0	4	4	4	4	4	3	4	4	3	4	4	4	4	4	3	4	4	4	69
19 1	5	3	4	4	4	4	3	4	4	4	4	3	4	3	4	4	4	4	69
19 2	3	4	3	3	3	3	3	4	3	3	4	4	4	4	4	4	3	5	64
19 3	4	4	4	4	4	4	4	4	4	4	4	4	4	3	3	4	4	4	70



20 9	4	4	4	4	4	4	4	4	4	4	4	4	5	4	4	4	4	4	73
21 0	4	4	4	4	4	4	4	4	3	4	4	3	4	3	4	4	4	4	69
21 1	4	4	2	4	3	4	4	4	4	4	3	4	4	3	4	4	4	4	67
21 2	4	4	4	5	4	4	3	3	3	4	4	4	3	3	3	3	4	4	66
21 3	4	4	4	4	4	4	3	3	4	4	4	4	4	4	4	4	4	4	70
21 4	3	3	4	3	4	3	4	3	4	4	4	4	4	3	3	3	4	2	62
21 5	4	5	4	4	5	4	4	4	3	3	3	4	4	4	4	4	4	4	71
21 6	4	4	4	5	5	4	4	3	4	5	4	4	3	4	4	4	4	4	73
21 7	4	4	3	4	4	4	3	4	4	4	4	4	4	4	4	4	4	3	69
21 8	4	4	4	3	3	3	3	3	4	3	4	4	4	3	4	4	4	4	65
21 9	4	4	3	4	4	3	4	4	4	3	4	4	4	4	4	3	4	4	68
22 0	4	4	4	5	4	2	4	4	3	3	4	3	4	3	4	4	4	4	67
22 1	4	2	4	4	3	4	4	4	4	4	4	4	4	4	4	4	4	4	69
22 2	3	4	3	3	3	4	4	5	4	5	3	4	4	4	4	3	4	4	68
22 3	5	4	4	3	3	4	4	4	4	4	4	3	3	4	4	3	4	3	67





23 9	2	4	3	3	3	4	3	4	3	3	4	3	3	3	3	3	4	3	58
24 0	4	4	4	3	4	4	4	4	4	4	4	4	4	4	4	4	4	4	71
24 1	5	4	3	4	5	4	5	4	4	3	4	5	4	3	4	5	5	4	75
24 2	4	3	2	4	4	4	3	4	4	4	3	5	4	4	4	4	4	5	69
24 3	4	4	4	3	4	4	4	4	4	4	4	4	4	4	5	5	5	5	75
24 4	5	4	3	4	4	5	4	3	3	2	4	5	4	5	4	5	4	4	72
24 5	3	3	4	4	4	3	4	3	3	4	3	4	4	4	3	4	4	3	64
24 6	4	3	5	4	3	4	5	4	5	4	5	3	4	5	4	5	4	4	75
24 7	4	4	4	3	4	4	4	4	4	4	4	4	4	4	4	4	4	4	71
24 8	5	4	4	5	3	4	4	5	5	3	4	5	2	4	5	4	4	5	75
24 9	4	4	4	4	4	4	4	4	4	4	4	4	4	4	4	5	4	4	73
25 0	3	4	4	5	3	4	4	4	3	3	4	4	4	4	4	4	5	4	70
25 1	3	4	4	4	4	4	4	3	4	4	4	4	4	4	4	4	5	4	71
25 2	4	4	4	4	4	4	4	5	4	4	4	4	4	5	4	4	4	4	74
25 3	4	2	4	3	5	5	4	4	4	5	4	5	4	4	5	4	3	3	72



26 9	4	4	4	4	4	4	4	4	4	4	5	5	4	4	4	4	4	4	74
27 0	4	4	4	4	4	4	4	4	4	4	4	5	4	4	4	5	4	4	74
27 1	5	4	5	4	5	4	3	3	4	4	4	3	3	3	3	4	4	4	69
27 2	5	4	5	4	5	4	3	4	4	5	3	4	4	5	4	4	4	4	75
27 3	4	2	4	5	5	4	5	3	4	5	4	4	3	1	3	4	5	4	69
27 4	3	4	4	3	5	5	4	2	3	3	4	3	3	2	1	3	4	3	59
27 5	5	3	4	5	5	4	4	2	4	4	5	4	3	3	4	5	4	4	72
27 6	4	3	5	4	4	5	4	4	4	3	5	4	5	4	3	4	5	4	74
27 7	5	2	3	4	4	4	5	2	4	4	3	3	4	4	5	4	4	2	66
27 8	5	4	3	5	4	5	4	3	4	5	4	5	3	4	5	4	4	4	75
27 9	5	4	4	4	5	4	3	4	5	3	4	4	5	4	3	4	5	3	73
28 0	5	4	3	4	4	3	5	3	4	3	5	3	4	3	3	4	4	2	66
28 1	4	4	5	3	4	4	5	3	4	4	5	5	4	4	3	4	4	5	74
28 2	4	1	4	4	5	5	3	4	5	4	5	4	3	4	4	5	4	4	72
28 3	4	5	5	4	4	5	5	4	4	4	5	4	5	4	4	5	4	4	79





31 4	4	4	4	4	4	4	4	4	4	4	4	4	4	4	4	4	4	4	72
31 5	3	4	4	4	5	4	4	4	4	5	5	4	4	3	3	3	3	4	70
31 6	3	3	3	4	3	3	3	3	4	3	4	4	4	3	4	4	4	3	62
31 7	3	3	4	5	4	4	3	3	3	3	3	3	2	4	3	3	2	4	59
31 8	4	4	3	4	4	4	3	3	4	3	3	3	3	4	4	4	4	4	65
31 9	3	3	4	3	4	3	4	4	4	3	3	4	3	3	3	3	3	4	61
32 0	4	4	3	5	4	4	3	3	4	3	3	3	3	3	4	3	4	3	63
32 1	4	1	4	4	4	4	4	3	4	3	3	4	3	3	3	4	3	4	62
32 2	3	4	3	4	4	3	3	3	3	3	4	3	3	3	4	3	3	4	60
32 3	4	4	3	4	3	4	3	4	3	3	4	3	4	4	4	4	3	4	65
32 4	3	4	4	4	4	3	3	3	3	3	3	4	4	4	4	4	4	3	64
32 5	4	3	3	4	4	4	3	3	4	4	4	4	3	3	4	4	3	4	65
32 6	4	3	4	3	4	4	4	3	3	3	4	4	4	4	4	4	4	4	67
32 7	4	3	3	3	3	4	4	4	4	3	4	4	4	4	4	4	4	4	67
32 8	4	4	4	3	4	3	3	4	3	3	4	4	3	4	4	4	3	4	65

32 9	3	4	4	4	4	4	4	4	3	3	3	3	4	3	4	4	3	4	4	65
33 0	4	3	3	3	3	4	3	4	4	4	3	4	2	3	3	3	4	5	62	
33 1	3	4	3	4	3	4	4	4	4	4	4	4	3	4	4	4	3	3	66	
33 2	4	4	3	4	4	4	4	4	4	3	4	4	4	3	3	4	3	3	66	
33 3	4	4	4	4	4	3	4	3	4	3	4	4	4	3	3	3	4	4	66	
33 4	4	4	4	4	4	4	4	4	3	3	3	4	4	3	4	4	4	3	67	
33 5	4	4	3	3	3	3	4	4	4	4	4	4	3	4	4	3	4	4	66	
33 6	3	4	4	3	3	4	3	3	4	3	4	4	4	3	4	3	3	4	63	
33 7	4	4	4	4	3	3	3	3	4	3	5	4	4	4	3	3	4	4	66	
33 8	4	4	3	3	3	4	4	4	4	3	3	4	3	4	3	4	3	3	63	
33 9	4	3	4	3	4	4	4	4	3	4	4	4	3	4	4	4	4	4	68	
34 0	4	4	3	4	4	3	4	4	4	4	3	3	4	4	3	4	4	4	67	
34 1	4	4	4	4	3	4	3	5	3	3	4	4	3	4	4	5	4	4	69	
34 2	3	4	4	4	4	2	3	3	3	4	3	4	5	4	4	3	3	4	64	
34 3	4	3	3	4	4	3	3	3	3	4	3	3	4	4	4	3	4	4	63	



34 4	4	4	4	4	4	4	3	4	4	4	3	4	3	4	3	3	3	4	66
34 5	4	3	4	4	3	3	4	4	4	4	4	4	3	3	4	4	4	4	67
34 6	3	4	3	4	3	4	4	3	3	4	3	3	4	3	4	3	4	4	63
34 7	4	4	4	3	3	5	4	4	3	4	3	3	4	4	4	4	4	3	67
34 8	4	4	3	2	4	4	4	3	4	4	4	4	3	4	4	4	4	4	67
34 9	4	4	3	3	4	4	4	4	4	4	4	4	4	4	4	5	3	4	70
35 0	4	4	4	4	3	3	3	3	3	4	3	4	4	3	3	4	4	3	63
35 1	4	4	4	3	3	3	3	3	4	4	3	3	4	3	3	4	4	3	62
35 2	3	3	4	4	4	3	3	3	4	3	3	3	4	4	4	3	3	4	62
35 3	4	4	4	3	4	4	4	4	4	4	4	3	4	3	4	3	4	4	68
35 4	4	4	4	3	4	3	4	4	4	4	3	3	4	3	4	4	4	4	67
35 5	3	4	3	4	4	4	4	3	4	4	3	4	4	4	4	4	4	3	67
35 6	4	3	3	4	4	5	3	3	4	5	4	4	4	4	4	3	3	4	68
35 7	4	3	4	4	3	3	4	3	4	4	3	4	4	3	3	4	4	4	65
35 8	4	3	4	4	4	4	4	4	4	3	3	4	5	4	3	4	4	4	69







25	4	4	5	4	5	3	4	4	4	5	5	5	5	5	4	66
26	3	4	4	3	4	3	3	3	3	3	3	3	3	3	3	48
27	5	5	5	5	5	5	5	5	5	5	5	5	5	5	5	75
28	3	3	4	4	4	4	4	4	4	4	4	4	4	3	4	57
29	4	4	4	4	4	3	3	4	4	4	4	4	4	4	4	58
30	5	5	5	5	5	4	5	5	5	4	5	5	5	5	4	72
31	5	5	5	5	5	5	5	5	5	5	5	5	5	5	5	75
32	5	5	5	5	5	4	4	5	5	5	5	5	5	5	5	73
33	5	5	5	5	5	5	4	4	5	5	5	5	3	4	5	70
34	5	5	5	5	5	5	5	5	5	5	5	5	5	5	5	75
35	4	3	4	4	4	4	4	4	3	4	4	4	3	4	4	57
36	4	4	4	4	4	4	4	4	4	4	4	4	4	4	4	60
37	4	4	4	3	3	3	4	4	4	3	4	3	4	3	3	53
38	4	4	4	4	4	4	4	4	4	4	4	4	4	4	4	60
39	4	4	4	4	4	4	4	4	4	4	4	4	4	4	4	60
40	4	5	5	5	5	5	5	4	5	5	4	5	5	5	5	72
41	5	4	5	2	4	4	1	4	4	5	5	4	5	4	3	59
42	4	4	4	5	5	4	4	4	5	5	5	5	5	4	5	68
43	4	4	4	3	4	3	3	4	4	4	4	4	4	4	3	56
44	4	5	5	5	5	5	4	5	5	5	5	5	5	5	5	73
45	4	3	4	3	4	4	3	3	4	3	4	4	4	4	4	55
46	4	3	4	4	4	4	3	3	4	4	4	4	4	4	4	57
47	5	5	4	4	5	5	5	5	5	5	5	5	5	5	5	73
48	5	5	5	5	5	5	5	5	5	5	5	5	5	5	5	75
49	5	3	3	4	5	4	4	4	5	4	5	5	5	4	4	64
50	4	5	5	4	5	4	5	5	4	5	5	5	4	5	4	69
51	4	4	4	4	4	4	4	4	4	4	5	4	4	4	4	61
52	5	5	3	4	4	3	4	5	4	5	5	5	5	4	5	66
53	5	4	4	4	5	4	4	4	5	4	5	5	5	5	5	68









141	4	3	4	5	4	5	4	3	5	4	4	5	3	5	2	60
142	3	3	4	3	4	3	3	4	4	3	4	3	4	3	3	51
143	3	3	3	3	2	2	2	2	2	2	3	2	2	3	2	36
144	5	5	5	5	5	5	5	5	5	5	5	5	5	5	5	75
145	3	3	3	3	3	3	3	3	3	3	3	3	3	3	3	45
146	4	3	4	2	2	4	4	3	4	5	4	3	4	4	4	54
147	4	4	3	5	4	5	4	3	4	3	4	5	4	3	3	58
148	4	2	4	4	3	5	5	5	3	4	4	4	3	5	5	60
149	5	4	4	5	4	4	4	5	4	5	5	4	4	4	5	66
150	3	3	3	3	3	3	3	3	3	3	3	3	3	3	3	45
151	3	3	3	3	3	3	3	3	3	3	3	3	3	3	3	45
152	4	4	4	3	4	4	4	4	3	4	4	4	4	4	4	58
153	3	3	3	3	4	3	4	4	4	4	4	4	4	4	4	55
154	4	4	3	4	3	4	4	3	4	4	4	4	3	4	4	56
155	4	4	4	4	4	4	4	4	4	4	4	4	4	4	4	60
156	4	4	5	4	5	5	5	4	4	5	4	5	4	4	3	65
157	4	4	4	4	4	4	4	4	5	5	5	4	5	5	5	66
158	5	5	4	4	4	4	3	3	5	5	5	4	4	3	5	63
159	4	4	4	4	4	4	4	4	4	4	4	4	4	4	4	60
160	3	3	4	3	3	3	3	3	3	3	3	3	3	3	3	46
161	4	4	3	4	4	3	4	4	4	4	4	4	4	4	4	58
162	4	5	4	5	4	4	4	4	4	4	5	4	4	5	4	64
163	4	4	4	5	5	5	4	4	4	4	4	4	4	4	4	63
164	5	5	5	5	5	5	5	5	5	5	5	5	5	5	5	75
165	5	5	4	5	5	4	5	4	5	5	4	5	4	5	5	70
166	4	4	4	4	4	4	4	4	4	4	4	3	4	3	4	58
167	4	5	4	4	4	4	4	4	4	4	4	4	4	4	4	61
168	4	4	3	4	4	4	4	3	4	4	5	4	4	4	4	59
169	3	4	4	4	4	4	4	4	4	3	4	4	3	4	4	57

170	4	4	4	4	4	4	3	3	4	5	4	5	4	4	4	60
171	4	3	3	3	3	3	3	3	3	3	3	3	3	3	3	46
172	4	4	5	4	5	3	4	3	2	4	2	4	5	3	4	56
173	4	3	4	5	4	3	5	4	3	4	4	5	3	2	3	56
174	4	3	5	4	4	3	2	4	4	3	5	4	4	3	3	55
175	3	4	4	4	4	4	4	4	4	4	4	3	4	4	4	58
176	4	4	4	4	4	4	4	4	4	4	4	4	4	4	4	60
177	4	4	4	4	4	4	4	4	4	3	4	4	5	5	4	61
178	4	4	4	4	4	4	4	4	4	4	4	3	4	4	4	59
179	4	4	3	3	3	4	4	3	4	4	4	4	4	4	4	56
180	3	4	4	4	4	4	4	4	4	4	4	4	4	4	4	59
181	3	3	5	4	4	4	3	3	5	4	3	4	4	3	4	56
182	4	4	4	4	4	4	4	3	3	3	3	4	4	4	4	56
183	4	4	4	4	4	4	4	4	4	4	4	4	4	4	4	60
184	5	5	5	5	5	5	5	5	5	5	5	5	5	5	5	75
185	4	4	5	4	4	4	4	5	4	4	4	4	4	4	4	62
186	5	5	5	5	5	5	5	5	4	5	5	5	5	5	4	73
187	4	4	4	4	4	4	4	4	4	4	4	4	4	4	4	60
188	4	4	4	4	4	4	4	4	4	4	4	4	4	4	4	60
189	4	4	4	4	4	4	4	4	4	4	4	4	4	4	4	60
190	2	4	5	3	4	4	3	4	3	3	4	4	4	4	4	55
191	4	4	4	4	3	4	4	4	4	3	4	3	3	4	4	56
192	4	3	3	3	3	3	3	4	4	4	4	4	4	4	4	54
193	3	4	4	4	4	3	5	3	4	4	4	5	3	3	4	57
194	3	3	4	4	4	4	4	4	4	4	5	4	3	4	3	57
195	4	3	3	3	5	3	3	3	4	4	4	4	3	4	3	53
196	3	4	1	3	4	4	4	3	4	3	4	4	4	4	4	53
197	4	4	4	4	4	4	4	4	4	4	4	4	4	4	4	60
198	4	5	4	3	4	5	4	5	4	5	4	5	3	3	4	62

199	4	4	4	4	4	4	4	4	4	4	4	4	4	4	4	60
200	4	5	5	5	5	5	4	3	4	5	4	4	3	4	5	65
201	4	4	4	4	4	4	4	4	4	4	4	4	4	4	4	60
202	4	4	4	4	4	4	4	4	4	4	4	4	4	4	4	60
203	5	4	4	5	5	4	4	5	4	5	5	3	4	3	3	63
204	4	4	4	4	4	4	4	4	4	4	4	4	4	4	4	60
205	4	4	4	4	3	4	4	4	4	4	4	3	4	4	4	58
206	4	4	4	4	4	4	4	4	4	4	4	4	4	4	4	60
207	4	4	4	4	4	4	4	4	4	4	4	5	5	4	4	62
208	4	4	4	4	4	4	4	4	4	4	4	4	4	4	4	60
209	4	4	4	4	4	4	4	4	4	3	4	4	4	4	4	59
210	4	4	3	4	4	4	4	4	4	4	4	4	3	4	4	58
211	3	4	4	3	3	4	4	4	4	4	4	4	3	4	4	56
212	4	4	4	4	3	3	4	4	4	4	4	4	4	4	4	58
213	4	4	4	4	4	4	4	4	4	4	4	3	4	5	4	60
214	4	4	4	3	4	5	5	4	5	3	4	3	3	4	4	59
215	4	4	4	4	3	4	4	4	4	4	5	4	4	4	4	60
216	4	2	4	4	4	4	4	4	4	3	4	4	4	4	4	57
217	3	4	4	4	4	4	4	4	4	4	4	4	4	4	4	59
218	4	4	4	3	4	3	4	4	4	4	4	4	4	4	4	58
219	3	5	4	4	4	3	3	4	4	3	5	3	4	3	2	54
220	3	4	4	3	3	4	4	4	4	4	4	4	4	4	4	57
221	4	4	4	5	4	5	4	4	2	4	4	4	3	4	4	59
222	4	4	4	3	3	3	4	3	4	4	4	4	3	3	4	54
223	4	4	2	3	4	4	4	4	4	4	3	3	4	4	4	55
224	4	4	4	4	4	4	4	4	4	4	4	3	3	3	4	57
225	3	4	4	4	3	4	4	3	4	4	4	3	4	3	4	55
226	4	4	4	4	4	4	4	4	4	5	4	4	3	3	3	58
227	4	3	4	4	4	4	4	4	4	3	4	4	4	5	4	59



257	4	4	4	4	4	4	4	4	5	4	4	4	4	4	4	61
258	3	4	3	4	4	5	4	3	4	4	3	4	4	4	4	57
259	3	3	3	4	4	3	4	3	3	3	3	4	3	3	4	50
260	3	4	4	4	4	4	4	4	4	3	4	4	4	4	4	58
261	4	1	4	4	4	4	4	4	4	4	4	4	4	4	4	57
262	4	4	4	4	5	4	4	4	4	4	4	4	3	4	4	60
263	4	4	4	4	4	4	4	4	3	4	3	3	4	4	4	57
264	3	4	3	4	4	4	4	4	4	4	4	4	3	4	4	57
265	5	4	5	4	4	5	5	5	5	4	4	4	4	5	4	67
266	4	4	4	4	4	4	4	4	4	4	4	4	4	4	4	60
267	4	4	4	4	4	4	4	4	4	4	4	4	4	4	4	60
268	4	4	4	4	4	4	4	4	4	4	4	4	4	4	4	60
269	4	4	4	4	4	4	4	4	4	4	5	4	5	4	4	62
270	5	4	4	4	4	4	4	4	4	4	4	4	4	4	4	61
271	4	5	4	3	5	4	5	4	5	5	4	4	4	3	3	62
272	4	3	5	3	4	3	4	4	4	5	3	5	4	2	4	57
273	4	5	3	4	4	4	3	4	4	5	4	4	4	5	4	61
274	4	3	3	4	5	3	2	2	3	4	4	5	3	3	4	52
275	4	3	5	4	5	5	3	4	5	4	3	5	4	4	3	61
276	5	4	5	4	5	4	4	4	3	4	5	4	4	5	4	64
277	4	5	4	4	5	4	5	4	3	4	5	4	3	4	4	62
278	5	4	4	5	3	4	4	5	4	3	4	5	4	4	5	63
279	4	5	3	4	4	5	3	3	4	4	4	4	5	4	3	59
280	4	4	3	4	4	3	5	4	5	3	4	4	5	4	3	59
281	4	5	4	3	4	4	3	4	5	3	4	4	5	5	4	61
282	4	5	4	4	4	5	2	4	4	4	5	4	5	5	5	64
283	5	4	3	5	4	4	4	5	4	3	3	4	4	5	4	61
284	5	4	4	5	4	4	3	4	5	4	3	4	4	5	4	62
285	4	4	4	5	4	4	4	4	3	4	4	5	3	4	5	61



315	3	4	4	3	3	4	4	4	3	3	4	4	4	4	4	55
316	4	4	3	4	3	3	3	3	4	4	4	3	4	4	3	53
317	3	4	4	3	3	4	3	4	4	3	3	4	4	4	4	54
318	4	4	3	3	3	4	4	4	3	4	4	4	3	4	4	55
319	3	4	4	4	4	4	3	4	4	3	3	4	4	3	3	54
320	4	4	4	4	4	4	4	4	4	4	3	3	4	3	4	57
321	4	4	5	4	4	4	3	3	3	4	4	4	3	3	4	56
322	4	4	4	4	3	4	4	3	4	4	3	3	3	3	4	54
323	4	4	3	4	4	4	4	3	3	3	4	4	4	4	4	56
324	4	4	3	4	4	3	4	4	4	3	3	4	4	3	3	54
325	4	4	4	4	5	3	4	4	4	3	3	4	3	4	3	56
326	4	3	4	4	4	4	4	4	4	3	4	4	4	4	5	59
327	3	4	3	4	4	4	4	4	4	4	4	3	4	4	4	57
328	4	4	4	4	5	3	3	3	3	4	4	4	4	3	4	56
329	4	4	4	3	3	3	4	4	3	4	4	4	4	4	4	56
330	4	3	3	4	4	3	3	3	3	4	3	4	4	5	4	54
331	4	3	3	4	4	4	4	4	4	4	4	3	3	4	4	56
332	4	4	4	4	4	3	3	4	4	2	4	3	3	3	3	52
333	3	4	3	4	4	4	3	4	4	4	3	3	3	4	3	53
334	4	4	4	4	4	4	3	4	3	3	4	4	4	4	3	56
335	3	3	3	3	4	5	4	4	4	2	3	4	5	3	4	54
336	4	3	4	3	4	3	4	4	4	4	3	4	4	4	4	56
337	3	3	3	4	3	4	4	4	4	4	4	4	4	4	4	56
338	4	4	3	4	3	4	3	3	4	4	4	4	3	4	4	55
339	4	4	3	4	3	3	3	4	3	4	3	4	4	3	4	53
340	4	4	5	3	4	3	4	4	4	3	4	4	4	3	4	57
341	4	3	4	3	3	4	4	3	3	4	5	4	3	4	4	55
342	4	3	4	4	3	4	4	3	3	4	3	4	3	4	4	54
343	4	4	4	3	4	4	4	4	3	3	4	4	4	3	4	56

344	4	4	4	4	4	4	3	3	4	4	3	3	3	4	4	55
345	4	4	2	4	3	3	4	4	4	3	4	4	4	3	3	53
346	4	3	3	4	4	4	4	4	4	3	4	3	4	4	4	56
347	4	3	2	4	4	4	3	3	3	4	4	4	4	3	4	53
348	3	3	4	4	4	3	3	4	4	4	4	4	4	4	3	55
349	4	3	3	3	3	4	3	4	4	3	4	3	3	3	3	50
350	4	4	3	3	4	3	3	4	4	4	4	3	4	4	4	55
351	5	4	4	4	4	4	4	4	4	4	3	4	4	4	3	59
352	4	4	4	4	4	4	4	4	4	4	4	4	4	4	4	60
353	4	4	4	4	4	4	4	4	4	3	5	4	4	3	4	59
354	4	3	3	3	4	5	3	3	3	3	4	4	3	3	4	52
355	3	4	4	4	3	3	4	3	4	3	4	4	4	4	4	55
356	3	3	4	4	3	4	3	3	4	4	4	4	3	4	4	54
357	4	4	4	3	3	4	4	4	4	4	4	4	3	3	4	56
358	3	3	2	4	3	3	4	3	3	4	4	4	4	4	4	52
359	3	3	3	4	4	4	3	3	3	3	4	4	3	3	4	51
360	3	3	3	4	4	4	4	4	4	4	3	4	4	4	4	56
361	4	4	4	3	3	4	3	4	5	3	4	2	2	3	4	52
362	3	4	4	4	4	3	4	4	3	3	4	4	3	3	4	54
363	4	3	1	3	3	5	4	5	3	3	4	3	3	4	3	51
364	4	4	3	4	2	3	4	5	5	3	3	4	4	2	3	53
365	3	3	3	3	4	4	4	4	3	4	4	3	3	3	4	52
366	3	4	4	4	4	5	5	3	3	4	5	4	4	4	4	60
367	4	4	3	5	4	3	4	3	4	5	3	4	5	3	4	58
368	4	4	4	3	4	4	4	4	4	4	4	4	5	5	5	62
369	3	4	3	5	4	5	3	4	4	5	3	4	4	3	4	58
370	4	4	4	4	4	4	5	5	4	5	5	4	4	4	4	64
371	4	4	4	4	4	4	4	4	4	4	4	4	4	4	4	60
372	4	4	4	4	3	5	5	5	4	4	4	4	4	4	4	62



373	4	4	4	5	4	4	4	4	4	4	4	4	4	4	5	62
374	4	3	5	5	4	4	3	4	5	4	3	4	5	4	4	61
375	4	5	4	4	5	4	3	4	5	4	4	5	4	5	4	64
376	4	4	5	4	5	4	5	4	4	5	4	3	4	5	4	64
377	5	4	5	4	5	4	4	4	4	5	4	5	4	5	4	66
378	5	4	4	4	5	5	4	4	5	4	5	4	5	4	5	67
379	5	4	4	5	4	5	4	4	5	4	4	4	5	4	4	65
380	4	5	4	4	5	4	4	4	5	4	4	4	5	4	4	64
381	4	4	4	4	4	4	4	4	4	4	4	4	4	4	4	60
382	5	3	4	4	4	3	4	5	5	5	3	4	3	5	4	61
383	4	3	4	5	3	4	5	3	4	5	3	4	5	3	4	59
384	3	4	5	3	4	5	3	4	5	3	4	5	3	4	5	60
385	3	4	5	3	4	5	3	4	5	3	4	5	3	4	5	60

**KEPUTUSAN PEMBELIAN (Y)**

No.	Y	Y	Y	Y	Y	Y	Y	Y	Y	Y	Y	Y	Y	Y	Y	Y	Y	Y	T
Res	.	.	.	.	.	.	.	.	.	.	.	.	.	.	.	.	.	.	O
pon	1	2	3	4	5	6	7	8	9	1	1	1	1	1	1	1	1	1	T
den										0	1	2	3	4	5	6	7	8	A
																			L
																			Y
1	4	4	4	4	4	4	4	4	4	3	4	5	4	3	4	4	4	4	71
2	4	3	3	5	5	4	5	1	5	4	2	5	5	3	4	4	5	3	70
3	1	2	4	4	1	3	5	1	4	4	2	5	4	1	4	4	5	5	59
4	3	2	4	3	4	5	5	3	5	4	4	5	4	2	1	4	2	5	65
5	5	5	5	5	5	5	5	5	5	5	5	5	5	2	5	5	5	5	87
6	4	4	4	4	4	4	4	4	4	4	4	4	4	4	2	4	4	4	70
7	5	5	5	5	5	5	5	5	5	5	5	5	5	5	5	5	5	5	90
8	5	5	5	5	5	5	5	5	5	5	5	5	5	5	5	5	5	5	90
9	5	5	4	4	5	4	4	5	5	5	5	5	4	4	5	5	4	4	82
10	4	5	5	5	5	5	5	5	4	5	5	5	5	3	4	5	5	5	85
11	5	4	5	5	5	5	5	5	5	5	5	5	5	5	5	5	5	5	89
12	2	5	4	4	2	4	5	3	4	3	2	4	4	4	4	4	4	4	66
13	3	5	5	5	5	5	5	5	5	5	4	4	4	3	3	5	4	5	80
14	5	5	4	4	5	5	5	2	2	2	3	3	3	5	5	5	5	4	72
15	4	5	3	4	3	4	4	4	4	4	1	5	5	1	3	3	4	3	64
16	4	4	5	4	5	5	5	5	4	3	3	5	5	3	4	5	5	5	79
17	4	5	4	4	4	4	4	4	4	4	4	4	5	3	4	5	5	3	74
18	4	5	5	5	5	5	5	5	5	5	5	5	4	5	5	4	5	5	87
19	3	4	3	4	3	3	3	3	3	3	3	4	4	3	4	3	3	3	59
20	5	5	5	5	5	5	4	5	5	5	5	5	4	5	5	4	5	5	87
21	3	5	5	5	4	5	4	5	5	4	4	4	5	5	3	5	5	5	81
22	3	4	4	4	3	4	3	4	3	3	2	4	4	3	3	4	4	4	63





81	4	3	4	4	5	4	4	4	4	4	4	4	4	4	4	4	4	72
82	4	3	4	4	4	4	4	4	4	4	4	4	4	4	4	4	4	71
83	4	4	4	4	4	4	4	4	4	3	4	4	4	4	4	4	4	71
84	4	5	4	4	4	4	4	4	4	4	4	4	4	4	4	4	4	73
85	4	4	4	4	3	3	4	4	3	4	4	4	4	4	4	4	4	69
86	4	3	3	4	4	4	3	4	4	3	3	3	4	4	4	4	4	66
87	4	4	4	4	5	4	4	4	4	4	4	4	4	3	4	4	4	72
88	4	4	3	4	4	4	4	4	4	3	4	4	4	4	4	4	4	70
89	4	4	5	4	5	4	5	2	5	4	3	5	5	4	4	5	4	76
90	4	4	3	5	4	4	4	4	4	4	4	4	4	4	3	4	4	71
91	4	4	4	4	4	4	4	4	4	4	4	4	4	4	4	4	4	72
92	4	5	3	4	4	3	4	5	4	3	4	4	4	5	4	3	4	71
93	4	4	4	4	3	4	4	4	4	4	3	4	5	5	3	4	3	70
94	4	4	4	4	3	3	4	3	3	4	3	5	5	2	4	4	3	66
95	5	5	5	5	5	5	5	5	5	5	5	5	5	5	5	5	5	90
96	4	4	4	4	4	4	4	4	4	4	3	4	4	3	4	4	4	70
97	5	5	5	5	5	5	5	5	5	5	5	5	5	5	5	5	5	90
98	3	3	3	3	3	3	3	3	3	3	3	3	3	3	3	3	3	54
99	5	5	5	5	5	5	5	5	5	5	5	5	5	5	5	5	5	90
100	1	5	5	5	5	5	5	5	5	2	5	5	5	1	3	5	5	77
101	4	5	4	4	4	4	4	5	4	5	3	4	5	4	5	3	4	76
102	5	5	5	5	5	5	5	5	5	5	5	5	5	5	5	5	5	90
103	5	4	4	4	4	4	5	4	5	3	3	4	4	5	5	4	4	75
104	4	5	4	5	5	4	4	5	5	5	4	5	5	4	5	3	5	82
105	4	5	4	5	4	5	4	5	4	5	4	5	5	4	5	4	4	81
106	5	5	5	4	5	5	5	5	5	4	5	5	5	4	4	4	5	85
107	5	4	5	5	5	5	5	5	5	5	4	4	5	5	4	4	4	84
108	5	5	5	5	5	5	5	5	5	5	5	5	5	5	5	5	5	90
109	5	5	4	4	4	4	4	4	4	4	5	5	5	5	4	4	4	78

110	3	5	4	5	4	3	5	4	3	4	3	4	5	4	4	4	4	3	71
111	5	5	5	5	5	5	5	5	5	5	5	5	5	5	5	5	5	5	90
112	3	4	4	4	4	3	4	4	3	3	3	4	4	3	3	4	4	3	64
113	2	2	2	1	3	1	1	1	3	3	2	2	2	2	2	3	5	1	38
114	4	4	3	4	4	4	4	4	3	5	4	5	5	3	4	4	4	5	73
115	4	3	4	3	4	4	3	3	4	3	4	3	4	3	4	2	3	4	62
116	5	5	5	5	5	5	5	5	5	5	4	4	4	4	4	4	4	4	82
117	4	4	4	4	4	4	3	4	3	4	4	4	4	4	4	4	4	4	70
118	2	5	4	3	4	5	5	3	4	5	4	4	5	1	2	4	5	4	69
119	5	4	4	5	4	4	5	5	5	5	5	5	5	5	4	4	5	4	83
120	4	5	5	5	5	5	5	5	5	5	3	5	5	3	3	5	5	4	82
121	5	5	5	5	5	5	5	5	5	5	5	5	5	5	5	5	5	5	90
122	3	4	4	5	3	4	5	4	5	3	4	5	4	3	4	4	5	5	74
123	5	5	4	4	4	4	4	5	4	4	4	5	4	4	5	4	4	5	78
124	1	5	5	5	5	5	5	1	5	5	5	5	5	1	1	5	5	5	74
125	5	5	5	4	4	3	5	4	3	3	3	5	5	4	5	5	5	5	78
126	5	5	5	5	5	4	4	5	4	5	4	5	5	5	4	5	5	5	85
127	3	3	4	3	3	3	3	4	4	3	3	4	4	3	3	4	4	4	62
128	2	3	3	3	2	3	3	3	3	3	3	3	3	3	3	3	4	3	53
129	4	3	5	4	3	4	2	3	4	5	5	4	5	5	4	3	3	3	69
130	3	4	3	3	4	3	4	3	4	3	2	3	3	3	3	3	3	3	57
131	5	4	5	4	3	3	4	4	4	4	3	5	4	3	3	4	4	4	70
132	4	4	4	4	3	3	5	5	3	4	4	4	4	4	4	4	4	4	71
133	3	4	4	4	3	4	3	4	4	4	4	4	4	3	4	4	4	4	68
134	4	4	4	4	4	4	4	4	4	4	4	3	4	4	4	4	4	4	71
135	4	4	4	4	4	4	4	3	4	4	3	4	4	3	3	4	5	5	70
136	4	4	4	4	4	4	4	4	4	4	4	4	4	4	4	4	4	4	72
137	5	5	5	4	4	4	4	4	4	5	5	4	4	4	4	5	5	5	80
138	4	5	4	4	5	5	4	4	4	3	3	3	3	5	4	4	4	4	72

139	4	5	4	4	3	4	5	4	4	3	4	4	3	5	5	5	5	4	75
140	4	4	4	4	4	4	4	4	5	4	4	4	4	4	4	4	4	4	73
141	4	5	2	4	5	4	3	3	3	4	4	5	4	3	4	3	4	4	68
142	4	3	4	3	3	3	3	3	3	4	3	4	4	3	3	3	3	3	59
143	4	4	4	3	3	3	4	3	3	4	4	4	4	5	2	4	4	4	66
144	5	5	5	5	5	5	5	5	5	5	5	5	5	5	5	5	5	5	90
145	4	4	3	3	3	4	4	4	4	3	3	3	3	3	3	3	3	3	60
146	5	3	4	4	4	4	5	4	4	3	4	4	3	5	4	4	3	4	71
147	4	2	4	4	4	3	5	5	3	5	2	4	4	3	5	4	4	4	69
148	4	3	5	4	3	4	4	5	3	4	4	5	4	4	3	5	5	4	73
149	4	4	5	5	5	4	4	4	5	5	4	4	4	4	4	4	4	5	78
150	3	3	3	3	3	3	3	3	3	3	3	3	3	3	3	3	3	3	54
151	3	3	3	3	3	3	3	3	3	3	3	3	3	3	3	3	3	3	54
152	2	4	4	4	2	3	4	4	2	2	4	4	4	2	4	4	4	4	61
153	4	4	4	4	3	4	4	4	3	4	4	5	5	5	5	4	4	3	73
154	4	4	4	4	3	4	4	3	4	4	3	3	4	4	4	5	4	4	69
155	4	4	4	4	4	4	4	4	4	4	4	4	4	4	4	4	4	4	72
156	5	4	3	5	4	5	4	4	5	4	4	5	5	4	5	5	3	3	77
157	4	5	5	5	5	5	5	5	5	4	3	4	5	3	3	5	5	5	81
158	5	5	5	4	4	4	4	5	4	5	5	5	4	4	4	4	5	4	80
159	4	4	4	4	4	4	4	4	4	4	4	4	4	4	4	4	4	4	72
160	4	3	5	3	3	3	4	4	4	3	3	5	5	3	3	4	3	3	65
161	4	4	4	4	4	4	4	4	2	5	4	4	4	5	4	4	4	4	72
162	4	4	5	5	4	4	5	4	5	4	5	4	5	4	5	4	5	4	80
163	3	4	4	4	4	4	3	4	3	4	4	5	5	5	5	5	4	4	74
164	5	5	5	5	5	5	5	5	5	5	5	5	5	5	5	5	5	5	90
165	5	5	5	5	5	5	5	5	4	4	5	4	5	4	5	4	5	4	84
166	4	3	3	4	4	4	4	4	3	4	4	4	4	4	4	4	4	4	69
167	4	4	4	4	4	4	4	4	4	4	3	4	4	4	4	4	4	4	71

168	4	4	4	4	4	5	4	4	4	4	4	4	4	4	4	4	4	73	
169	4	4	4	4	4	4	4	4	4	4	4	4	4	4	4	4	4	72	
170	4	4	4	4	4	4	4	4	5	3	4	3	3	5	4	3	5	4	71
171	3	3	3	3	3	3	3	3	3	3	3	3	3	3	3	3	3	3	54
172	4	3	5	4	3	4	4	1	5	5	4	4	5	1	4	5	4	5	70
173	4	4	5	4	5	4	5	4	4	5	3	4	4	5	4	3	3	4	74
174	4	2	4	5	4	4	5	4	5	4	3	4	5	4	3	4	5	4	73
175	4	4	4	4	3	4	4	4	4	4	4	5	5	4	4	4	4	4	73
176	4	4	4	3	4	4	3	4	4	4	4	4	4	4	4	4	4	4	70
177	3	4	4	3	3	4	4	4	4	4	4	4	4	4	4	4	4	4	69
178	4	4	4	3	4	4	4	4	4	4	5	5	5	5	4	4	4	4	75
179	4	4	4	4	4	4	4	4	4	4	4	4	4	4	4	4	4	4	72
180	4	4	4	4	4	4	4	4	4	4	4	4	4	4	4	4	4	4	72
181	4	4	4	3	4	4	3	4	4	4	4	3	4	3	4	3	4	4	67
182	4	4	4	4	4	4	4	4	4	4	3	3	3	3	4	4	4	3	67
183	4	4	4	4	4	4	4	4	4	4	4	4	3	4	4	3	3	3	68
184	5	5	5	5	4	5	5	1	5	5	1	5	5	3	5	5	5	5	79
185	4	5	4	4	4	4	4	3	3	3	3	4	4	4	3	4	4	4	68
186	4	5	5	4	4	5	5	3	5	4	4	5	5	3	5	5	5	5	81
187	4	4	4	4	4	4	4	4	4	4	4	4	4	4	4	4	3	4	71
188	3	4	4	4	4	4	4	4	4	4	4	4	4	4	4	4	4	4	71
189	4	4	4	4	4	4	4	4	4	4	4	4	4	3	3	3	3	4	68
190	4	4	4	4	3	4	4	4	3	4	5	5	4	2	4	3	4	3	68
191	4	4	4	4	4	4	4	3	4	4	4	4	4	4	4	5	3	4	71
192	4	3	3	4	4	3	3	3	4	3	3	4	5	4	3	4	3	4	64
193	3	4	4	3	4	4	3	4	4	3	4	4	3	3	4	2	4	4	64
194	4	4	3	4	4	3	3	3	3	4	4	4	3	4	3	4	3	4	64
195	3	4	4	3	3	4	4	4	4	4	3	3	5	2	4	3	4	4	65
196	3	4	4	4	4	4	4	4	4	4	4	3	4	4	4	4	4	4	70



197	4	4	3	4	4	3	3	4	3	4	5	3	4	4	4	4	4	68
198	2	4	4	5	4	3	4	4	5	1	4	4	5	2	4	5	4	69
199	4	4	4	4	4	4	4	4	4	4	4	3	4	4	4	4	4	71
200	1	4	3	5	4	3	4	4	5	5	4	4	5	4	3	5	4	72
201	4	4	4	4	4	4	4	4	4	4	4	4	4	4	4	4	4	72
202	4	4	4	4	4	5	5	4	4	4	4	4	4	4	4	4	4	74
203	4	3	5	4	3	4	5	4	5	4	5	5	4	5	5	4	5	78
204	4	4	3	4	4	4	4	4	4	4	4	4	4	4	4	4	4	71
205	4	4	4	4	4	4	4	3	3	4	4	4	4	4	4	4	4	70
206	4	4	4	4	4	4	4	4	4	4	4	4	4	4	4	4	4	72
207	4	4	4	5	4	5	5	5	4	4	5	5	5	5	5	4	4	82
208	4	4	4	4	4	4	4	4	5	5	4	5	4	4	4	4	4	75
209	4	4	4	5	4	4	4	4	4	4	4	4	4	4	4	5	5	74
210	3	4	4	4	4	4	4	4	4	4	4	4	4	3	4	4	4	70
211	4	4	4	4	4	4	4	4	4	4	3	2	3	4	5	4	4	69
212	4	4	4	4	4	4	4	4	4	4	4	4	3	3	4	4	4	70
213	4	4	4	4	4	5	4	4	4	4	4	4	4	4	5	4	4	74
214	4	4	4	4	4	4	4	3	4	4	4	4	4	4	4	4	3	70
215	4	4	4	4	4	4	3	4	4	4	4	4	5	4	4	4	3	71
216	4	3	4	4	4	4	4	4	4	4	4	4	3	4	4	4	4	70
217	4	4	4	4	3	4	4	4	4	4	4	4	3	4	4	4	4	70
218	4	5	4	3	4	4	3	4	3	4	3	4	4	4	4	4	4	69
219	2	4	4	4	4	5	3	4	3	3	4	3	3	4	4	4	4	66
220	5	4	4	4	4	3	4	4	3	4	4	4	4	3	4	4	4	71
221	3	3	4	4	4	4	4	4	4	4	3	3	3	4	3	4	3	65
222	2	3	3	4	4	4	4	4	5	4	4	4	4	4	4	4	4	69
223	4	4	4	3	5	3	4	3	3	4	5	4	3	3	3	3	4	66
224	4	3	3	5	4	4	4	5	3	4	4	4	4	4	4	5	4	73
225	3	4	4	4	4	4	4	4	4	4	4	4	4	4	3	4	3	69



255	5	5	5	5	5	5	5	5	5	5	5	5	5	5	5	5	5	90
256	4	4	4	4	4	4	4	4	4	4	4	4	4	4	4	4	4	72
257	4	5	4	4	4	4	4	2	4	2	2	3	4	2	3	4	4	63
258	3	4	4	4	3	3	3	3	4	4	4	4	5	4	5	4	4	68
259	3	4	4	4	4	3	3	3	4	4	3	4	4	4	4	4	3	66
260	4	4	4	4	4	3	4	4	4	4	3	4	3	3	4	4	4	68
261	3	4	4	4	4	4	4	4	4	4	3	4	4	4	4	4	4	70
262	4	4	3	3	3	4	3	4	4	4	3	4	3	3	4	4	4	65
263	4	4	4	4	3	4	4	4	4	3	3	4	4	4	4	4	4	69
264	3	4	4	3	3	3	3	4	3	3	4	4	4	4	4	4	4	65
265	4	4	5	4	4	5	4	4	4	4	4	4	4	4	4	4	4	74
266	4	4	4	4	4	4	4	4	4	4	4	4	5	5	5	5	5	78
267	4	4	4	4	4	4	4	4	4	4	4	4	4	4	4	5	4	74
268	4	4	4	4	4	4	4	4	4	4	4	4	4	4	4	4	4	72
269	4	4	4	4	4	4	4	4	4	4	4	4	4	4	5	4	5	74
270	4	4	4	4	4	4	4	4	4	4	4	4	4	4	4	4	4	72
271	3	5	5	5	4	4	5	5	5	4	4	3	3	3	3	5	4	73
272	1	4	4	5	3	4	4	4	4	2	1	5	4	3	4	5	4	64
273	4	4	5	4	4	5	4	4	5	4	3	4	5	3	5	4	5	76
274	2	4	5	3	2	3	4	5	5	2	1	5	5	1	4	4	5	63
275	2	4	4	5	4	4	5	4	4	4	3	4	5	1	4	5	4	71
276	4	5	5	4	3	4	5	3	4	5	4	4	5	4	4	5	4	76
277	4	3	5	2	4	5	4	4	3	4	5	4	5	3	5	4	5	74
278	2	4	5	4	4	5	4	3	5	4	4	5	3	4	4	4	4	72
279	4	5	4	3	5	3	4	4	5	4	3	4	5	4	1	4	5	72
280	4	3	4	5	3	4	4	3	5	4	3	4	4	3	5	4	3	70
281	4	4	5	3	4	4	4	4	5	5	4	5	4	1	4	4	3	72
282	4	5	4	4	3	5	4	4	5	4	4	4	5	3	5	4	4	76
283	3	5	4	4	5	4	3	4	4	4	5	4	4	3	4	5	4	73



313	4	4	4	4	4	4	4	4	5	4	4	4	4	4	4	4	4	73
314	4	4	4	4	4	4	4	4	4	4	4	4	4	4	4	4	4	72
315	3	3	3	3	3	3	3	3	3	4	4	4	4	3	4	4	3	60
316	3	4	4	4	3	4	4	4	4	4	4	3	4	4	4	4	4	69
317	4	4	4	4	3	4	4	4	4	4	4	4	4	4	4	3	3	68
318	5	4	4	4	3	3	4	4	4	4	4	4	4	3	4	3	3	68
319	3	4	4	4	3	3	3	3	3	4	4	3	3	4	3	3	4	62
320	4	4	3	3	3	4	3	3	4	4	4	4	3	4	4	3	4	65
321	3	4	3	4	3	3	3	4	4	4	4	3	4	4	3	4	4	65
322	3	3	3	3	3	3	3	4	4	4	4	3	4	4	4	4	3	63
323	4	4	3	3	3	4	3	4	4	4	3	4	3	3	4	3	4	63
324	4	4	3	4	3	5	3	4	4	4	3	2	3	3	3	4	4	63
325	3	4	3	4	4	5	4	4	4	3	4	3	3	4	4	4	3	68
326	3	4	3	4	3	4	3	4	3	3	4	4	4	3	4	3	4	64
327	4	4	4	4	4	3	3	3	4	4	4	3	4	4	4	3	4	67
328	4	4	4	3	4	4	4	4	4	4	4	4	3	4	4	4	5	72
329	4	4	3	3	3	4	4	4	4	4	4	4	3	3	4	3	4	66
330	3	4	3	4	3	3	3	3	4	3	4	4	3	4	4	3	4	63
331	3	3	4	2	3	4	4	3	4	3	4	4	4	3	4	4	3	63
332	3	4	4	3	4	4	4	3	3	4	4	4	4	4	4	3	4	67
333	4	4	4	4	3	4	4	4	4	3	4	4	3	4	3	3	3	66
334	3	4	3	3	3	4	4	5	4	3	3	5	4	4	4	4	4	68
335	4	4	1	4	4	4	4	3	4	4	4	4	3	3	4	3	4	65
336	4	4	3	3	3	4	3	3	5	3	3	4	4	3	4	4	3	64
337	3	3	4	3	4	4	4	3	4	3	4	4	3	3	3	4	3	63
338	4	4	3	3	4	4	3	4	4	4	4	4	4	3	4	4	4	68
339	4	1	4	4	4	4	3	4	3	4	4	4	3	3	3	4	4	64
340	3	4	1	4	4	4	3	3	5	4	3	4	4	4	4	4	4	66
341	4	3	4	3	3	3	3	4	4	3	4	4	4	4	4	3	4	65

342	3	1	3	3	4	4	4	4	3	4	4	4	4	4	4	4	3	4	64
343	4	4	3	3	3	4	4	3	4	4	4	4	3	4	4	4	4	4	67
344	4	3	3	3	4	3	3	3	4	4	4	3	4	4	4	4	4	4	65
345	4	4	4	4	4	5	4	4	3	4	5	4	3	3	4	3	4	4	70
346	4	2	4	3	3	4	4	4	4	3	4	4	4	3	4	4	4	4	66
347	3	4	4	4	3	4	3	3	3	4	4	4	4	3	4	4	4	4	66
348	3	3	4	4	3	3	3	3	3	3	4	4	4	4	4	4	3	4	63
349	4	3	3	3	3	4	3	3	4	4	4	3	4	3	4	4	4	4	64
350	4	3	4	4	4	4	4	4	4	3	3	4	4	4	4	4	4	4	69
351	4	3	4	4	4	4	4	4	3	3	4	4	4	3	4	4	3	4	67
352	4	4	4	4	4	3	4	4	4	4	4	3	3	4	4	4	4	4	69
353	3	3	4	3	4	4	4	3	3	4	2	4	4	4	3	4	4	4	64
354	4	3	3	4	4	4	3	3	3	4	3	3	5	3	4	3	4	4	64
355	3	4	3	3	4	4	4	4	3	3	4	3	3	3	4	2	4	4	62
356	4	4	4	4	3	3	4	3	4	3	3	4	3	4	4	4	4	3	65
357	3	3	3	4	4	3	3	4	4	4	4	4	4	4	3	4	4	4	66
358	3	3	4	4	4	4	4	4	4	4	4	3	4	4	3	3	4	4	67
359	3	3	4	3	4	4	3	3	4	3	3	4	3	3	4	3	4	4	62
360	4	4	3	3	3	3	4	3	4	4	4	4	4	4	3	5	3	4	66
361	4	5	4	4	3	3	3	3	4	4	3	4	4	4	3	4	3	4	66
362	3	4	3	3	3	4	4	4	4	3	3	4	4	3	4	4	4	3	64
363	3	4	3	3	3	3	4	3	3	3	3	4	3	3	4	4	3	4	60
364	3	4	4	4	4	4	4	5	5	3	4	4	3	3	4	3	4	3	68
365	3	3	3	4	4	3	3	3	3	3	3	4	3	4	4	3	3	4	60
366	4	4	4	4	4	3	4	5	5	5	4	4	5	5	4	4	4	4	76
367	4	5	5	3	4	4	3	4	3	4	5	4	3	4	4	3	4	5	71
368	4	4	4	4	4	4	4	4	4	4	4	4	4	4	4	4	4	4	72
369	4	4	3	4	3	4	3	4	4	3	4	4	3	4	4	4	4	4	67
370	4	4	4	4	4	4	4	4	4	5	5	5	5	5	4	4	5	5	79

















Y. 02	Pearson Correlation	.406*	1	.345	.473**	.468**	.404*	.022	.668**	.074	.259	.351	-.167	.136	.479**	.509**	.405*	.434*	.056	.579**
	Sig. (2-tailed)	.026		.062	.0089	.007	.909	.000	.696	.167	.058	.377	.474	.007	.004	.026	.016	.770	.001	
	N	30	30	30	30	30	30	30	30	30	30	30	30	30	30	30	30	30	30	30
Y. 03	Pearson Correlation	.067	.345	1	.555**	.461*	.612**	.437*	.682**	.482**	.566**	.606**	.288	.304	.506**	.292	.621**	.449*	.669**	.752**
	Sig. (2-tailed)	.725	.062		.001	.010	.000	.016	.000	.007	.001	.000	.123	.102	.004	.117	.000	.013	.000	.000
	N	30	30	30	30	30	30	30	30	30	30	30	30	30	30	30	30	30	30	30
Y. 04	Pearson Correlation	.246	.473**	.555**	1	.539**	.555**	.435*	.451*	.568**	.604**	.299	.352	.379*	.425*	.536**	.474**	.667**	.354	.734**
	Sig. (2-tailed)	.190	.008	.001		.002	.001	.016	.012	.001	.000	.108	.056	.039	.019	.002	.008	.000	.055	.000
	N	30	30	30	30	30	30	30	30	30	30	30	30	30	30	30	30	30	30	30
Y. 05	Pearson Correlation	.675**	.468**	.461*	.539**	1	.758**	.401*	.586**	.407*	.491**	.566**	.262	.238	.501**	.428*	.654**	.436*	.335	.808**
	Sig. (2-tailed)	.000	.009	.010	.002		.000	.028	.001	.025	.006	.001	.161	.205	.005	.018	.000	.016	.071	.000
	N	30	30	30	30	30	30	30	30	30	30	30	30	30	30	30	30	30	30	30
Y. 06	Pearson Correlation	.452*	.404*	.612**	.555**	.758**	1	.653**	.563**	.526**	.483**	.403*	.318	.241	.419*	.318	.683**	.449*	.586**	.791**
	Sig. (2-tailed)	.012	.027	.000	.001	.000		.000	.001	.003	.007	.027	.087	.200	.021	.086	.000	.013	.000	.000
	N	30	30	30	30	30	30	30	30	30	30	30	30	30	30	30	30	30	30	30
Y. 07	Pearson Correlation	.084	.022	.437*	.435*	.401*	.653**	1	.073	.524**	.442*	.192	.414*	.172	.136	.344	.587**	.484**	.518**	.536**
	Sig. (2-tailed)	.658	.909	.016	.016	.028	.000		.702	.003	.014	.309	.023	.364	.472	.063	.001	.007	.000	.002
	N	30	30	30	30	30	30	30	30	30	30	30	30	30	30	30	30	30	30	30
Y. 08	Pearson Correlation	.358	.668**	.682**	.451*	.586**	.563**	.073	1	.429*	.582**	.613**	.271	.336	.420*	.264	.509**	.290	.443*	.753**



Y. 15	Pearson Correlation	.45 5*	.50 9**	.29 2	.53 6**	.42 8*	.31 8	.34 4	.26 4	.18 6	.31 5	.38 0*	.24 7	.11 5	.46 2*	1	.44 3*	.69 7**	.24 0	.631**
	Sig. (2- tailed)	.01 2	.00 4	.11 7	.00 2	.01 8	.08 6	.06 3	.15 9	.32 5	.09 0	.03 8	.18 8	.54 5	.01 0		.01 4	.00 0	.20 2	.000
	N	30	30	30	30	30	30	30	30	30	30	30	30	30	30	30	30	30	30	30
Y. 16	Pearson Correlation	.30 7	.40 5*	.62 1**	.47 4**	.65 4**	.68 3**	.58 7**	.50 9**	.35 8	.45 1*	.48 0**	.10 8	.21 5	.42 0*	.44 3*	1	.64 7**	.54 0**	.752**
	Sig. (2- tailed)	.09 9	.02 6	.00 0	.00 8	.00 0	.00 0	.00 1	.00 4	.05 2	.01 2	.00 7	.57 0	.25 5	.02 1	.01 4		.00 0	.00 2	.000
	N	30	30	30	30	30	30	30	30	30	30	30	30	30	30	30	30	30	30	30
Y. 17	Pearson Correlation	.28 3	.43 4*	.44 9*	.66 7**	.43 6*	.44 9*	.48 4**	.29 0	.24 4	.38 8*	.20 5	.20 6	.30 7	.38 1*	.69 7**	.64 7**	1	.34 2	.651**
	Sig. (2- tailed)	.13 0	.01 6	.01 3	.00 0	.01 6	.01 3	.00 7	.12 1	.19 4	.03 4	.27 6	.27 4	.09 9	.03 8	.00 0	.00 0		.06 4	.000
	N	30	30	30	30	30	30	30	30	30	30	30	30	30	30	30	30	30	30	30
Y. 18	Pearson Correlation	.17 5	.05 6	.66 9**	.35 4	.33 5	.58 6**	.51 8**	.44 3*	.39 9*	.44 6*	.52 9**	.29 8	- 5	.35 0	.24 0	.54 0**	.34 2	1	.611**
	Sig. (2- tailed)	.35 5	.77 0	.00 0	.05 5	.07 1	.00 1	.00 3	.01 4	.02 9	.01 3	.00 3	.11 0	.93 6	.05 8	.20 2	.00 2	.06 4		.000
	N	30	30	30	30	30	30	30	30	30	30	30	30	30	30	30	30	30	30	30
T O T A L	Pearson Correlation	.53 9**	.57 9**	.75 2**	.73 4**	.80 8**	.79 1**	.53 6**	.75 3**	.63 5**	.73 8**	.71 7**	.42 8*	.37 5*	.62 0**	.63 1**	.75 2**	.65 1**	.61 1**	1
	Sig. (2- tailed)	.00 2	.00 1	.00 0	.00 0	.00 0	.00 0	.00 2	.00 0	.00 0	.00 0	.00 0	.01 8	.04 1	.00 0	.00 0	.00 0	.00 0	.00 0	
	N	30	30	30	30	30	30	30	30	30	30	30	30	30	30	30	30	30	30	30

\*. Correlation is significant at the 0.05 level (2-tailed).

\*\* . Correlation is significant at the 0.01 level (2-tailed).



**LAMPIRAN 4**  
**HASIL UJI RELIABILITAS**  
**KAPABILITAS PEMASARAN (X1)**

**Case Processing Summary**

		N	%
Cases	Valid	30	100.0
	Excluded <sup>a</sup>	0	.0
	Total	30	100.0

a. Listwise deletion based on all variables in the procedure.

**Reliability Statistics**

Cronbach's Alpha	N of Items
.942	18

**Item-Total Statistics**

	Scale Mean if Item Deleted	Scale Variance if Item Deleted	Corrected Item-Total Correlation	Cronbach's Alpha if Item Deleted
X1.02	71.67	105.609	.728	.939
X1.03	71.80	99.752	.830	.936
X1.04	71.87	104.602	.572	.941
X1.05	71.53	108.602	.483	.942
X1.06	71.63	105.826	.605	.940
X1.07	71.93	105.926	.621	.940
X1.08	72.23	96.944	.747	.938
X1.09	71.50	106.397	.780	.938
X1.01	72.07	103.513	.552	.942
X1.10	71.57	105.357	.672	.939
X1.11	71.43	107.495	.620	.940
X1.12	71.63	104.033	.725	.938
X1.13	72.10	98.093	.744	.938
X1.14	72.17	98.626	.724	.939
X1.15	71.93	101.720	.732	.938

X1.16	71.63	103.689	.802	.937
X1.17	71.50	108.948	.633	.941
X1.18	71.80	102.510	.783	.937

### KUALITAS PELAYANAN (X2)

#### Case Processing Summary

		N	%
Cases	Valid	30	100.0
	Excluded <sup>a</sup>	0	.0
	Total	30	100.0

a. Listwise deletion based on all variables in the procedure.

#### Reliability Statistics

Cronbach's Alpha	N of Items
.927	15

#### Item-Total Statistics

	Scale Mean if Item Deleted	Scale Variance if Item Deleted	Corrected Item-Total Correlation	Cronbach's Alpha if Item Deleted
X2.02	60.53	50.740	.764	.920
X2.03	60.33	52.989	.528	.926
X2.04	60.63	50.723	.622	.923
X2.05	60.60	49.972	.687	.921
X2.06	60.67	50.644	.700	.921
X2.07	60.63	48.585	.664	.923
X2.08	60.63	49.620	.737	.920
X2.09	60.50	51.155	.452	.930
X2.01	60.63	50.861	.723	.921

X2.10	60.33	51.195	.756	.920
X2.11	60.53	49.499	.670	.922
X2.12	60.53	48.257	.745	.920
X2.13	60.37	51.895	.665	.923
X2.14	60.57	49.978	.729	.920
X2.15	60.63	51.826	.510	.927

### KEPUTUSAN PEMBELIAN (Y)

#### Case Processing Summary

		N	%
Cases	Valid	30	100.0
	Excluded <sup>a</sup>	0	.0
	Total	30	100.0

a. Listwise deletion based on all variables in the procedure.

#### Reliability Statistics

Cronbach's Alpha	N of Items
.914	18

#### Item-Total Statistics

	Scale Mean if Item Deleted	Scale Variance if Item Deleted	Corrected Item-Total Correlation	Cronbach's Alpha if Item Deleted
Y.02	71.43	92.806	.519	.911
Y.03	71.47	92.326	.720	.907
Y.04	71.43	93.220	.704	.908
Y.05	71.67	85.885	.766	.904
Y.06	71.50	91.155	.762	.906
Y.07	71.43	95.220	.486	.912
Y.08	71.77	85.495	.695	.906
Y.09	71.60	92.179	.582	.909
Y.01	72.23	91.633	.458	.914

Y.10	71.77	89.702	.694	.906
Y.11	72.07	85.995	.650	.908
Y.12	71.30	97.528	.380	.914
Y.13	71.40	98.110	.325	.915
Y.14	72.27	88.616	.538	.912
Y.15	71.93	90.202	.565	.910
Y.16	71.47	92.326	.720	.907
Y.17	71.43	92.530	.604	.909
Y.18	71.57	92.944	.558	.910

## LAMPIRAN 5

### HASIL UJI NORMALITAS

One-Sample Kolmogorov-Smirnov Test		
		Unstandardized Residual
N		385
Normal Parameters <sup>a,b</sup>	Mean	.0000000
	Std. Deviation	4.22367254
Most Extreme Differences	Absolute	.136
	Positive	.136
	Negative	-.129
Test Statistic		.136
Asymp. Sig. (2-tailed)		.061 <sup>c</sup>

a. Test distribution is Normal.

b. Calculated from data.

c. Lilliefors Significance Correction.

Sumber : Data diolah dengan SPSS 25, 2023

**LAMPIRAN 6**  
**HASIL UJI MULTIKOLINEARITAS**

**Coefficients<sup>a</sup>**

Model		Unstandardized Coefficients		Standardized Coefficients	t	Sig.	Collinearity Statistics	
		B	Std. Error	Beta			Tolerance	VIF
1	(Constant)	9.611	1.730		5.555	.000		
	Kapabilitas Pemasaran	.252	.045	.269	5.589	.000	.253	3.949
	Kualitas Pelayanan	.736	.056	.637	13.225	.000	.253	3.949

b. Dependent Variable: Keputusan Pembelian  
Sumber : Data diolah dengan SPSS 25, 2023

**LAMPIRAN 7**  
**HASIL UJI HETEROSKEDASTISITAS**

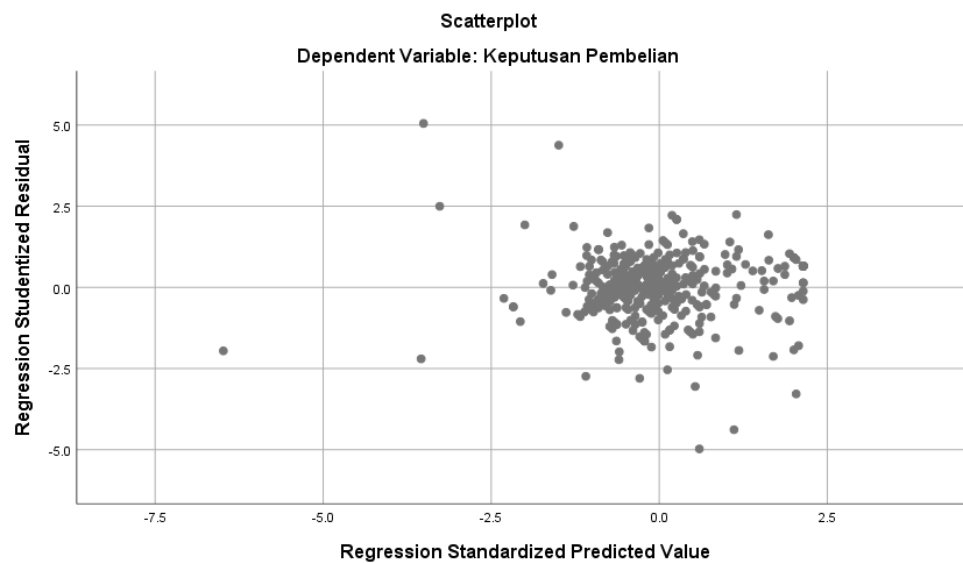

**LAMPIRAN 8**  
**HASIL UJI KOEFISIEN KORELASI**

**Model Summary**

Model	R	R Square	Adjusted R Square	Std. Error of the Estimate
1	.881 <sup>a</sup>	.775	.774	3.896

a. Predictors: (Constant), Kualitas Pelayanan, Kapabilitas Pemasaran

Sumber : Data diolah dengan SPSS 25, 2023

**LAMPIRAN 9**  
**HASIL UJI REGRESI LINEAR BERGANDA**

**Coefficients<sup>a</sup>**

Model		Unstandardized Coefficients		Standardized Coefficients	t	Sig.
		B	Std. Error	Beta		
		1	(Constant)	9.611		
	Kapabilitas Pemasaran	.252	.045	.269	5.589	.000
	Kualitas Pelayanan	.736	.056	.637	13.225	.000

a. Dependent Variable: Keputusan Pembelian

Sumber : Data diolah dengan SPSS 25, 2023

**LAMPIRAN 10****HASIL UJI T****Coefficients<sup>a</sup>**

Model		Unstandardized Coefficients		Standardized Coefficients	t	Sig.
		B	Std. Error	Beta		
1	(Constant)	9.611	1.730		5.555	.000
	Kapabilitas Pemasaran	.252	.045	.269	5.589	.000
	Kualitas Pelayanan	.736	.056	.637	13.225	.000

b. Dependent Variable: Keputusan Pembelian  
 Sumber : Data diolah dengan SPSS 25, 2023

**LAMPIRAN 11****HASIL UJI F****ANOVA<sup>a</sup>**

Model		Sum of Squares	df	Mean Square	F	Sig.
1	Regression	20010.073	2	10005.037	659.302	.000 <sup>b</sup>
	Residual	5796.924	382	15.175		
	Total	25806.997	384			

a. Dependent Variable: Keputusan Pembelian

b. Predictors: (Constant), Kualitas Pelayanan, Kapabilitas Pemasaran  
 Sumber : Data diolah dengan SPSS 25, 2023

**LAMPIRAN 12****HASIL UJI KOEFISIEN KORELASI****Model Summary**

Model	R	R Square	Adjusted R Square	Std. Error of the Estimate
1	.881 <sup>a</sup>	.775	.774	3.896

a. Predictors: (Constant), Kualitas Pelayanan, Kapabilitas Pemasaran

## LAMPIRAN 13

TABEL r (N = 30)

Df	5 %	1 %	df	5 %	1 %
1	0,997	1,000	24	0,388	0,496
2	0,950	0,990	25	0,381	0,487
3	0,878	0,959	26	0,374	0,478
4	0,811	0,917	27	0,367	0,470
5	0,754	0,874	28	0,361	0,463
6	0,707	0,834	29	0,355	0,456
7	0,666	0,798	30	0,349	0,449
8	0,632	0,765	35	0,325	0,418
9	0,602	0,735	40	0,304	0,393
10	0,576	0,708	45	0,288	0,372
11	0,553	0,684	50	0,278	0,354
12	0,532	0,661	60	0,250	0,325
13	0,514	0,641	70	0,232	0,302
14	0,497	0,623	80	0,217	0,283
15	0,482	0,606	90	0,205	0,267
16	0,468	0,590	100	0,195	0,254
17	0,456	0,575	125	0,174	0,223
18	0,444	0,561	150	0,159	0,208
19	0,433	0,549	200	0,138	0,181
20	0,423	0,537	300	0,113	0,148
21	0,413	0,526	400	0,098	0,128
22	0,404	0,515	500	0,088	0,115
23	0,396	0,505	1000	0,062	0,081

## LAMPIRAN 14

## DAFTAR PENGALAMAN PT DWITUNGGAL BANGUN PERSADA

No	Nama Paket Pekerjaan	Bidang Pekerjaan	Lokasi	Pemberi Tugas/Pengguna Jasa	No & Tgl Kontrak	Nilai Kontrak
1	Pengadaan Meubelair Gedung Dit Reskrim UM dan Dit Reskrimsus polda jabar TA. 2018	Pengadaan Meubelair	Bandung	Kepolisian Negara Republik Indonesia Daerah Jawa Barat Biro Sarana dan Prasarana	KONTRAK/05/III/2018/Rosarpras, Tanggal 12 Maret 2018	Rp 5.534.125.000



<b>No</b>	<b>Nama Paket Pekerjaan</b>	<b>Bidang Pekerjaan</b>	<b>Lokasi</b>	<b>Pemberi Tugas/Pengguna Jasa</b>	<b>No &amp; Tgl Kontrak</b>	<b>Nilai Kontrak</b>
2	Pekerjaan Pengadaan Meubelair Rumah Sakit Bhayangkara Polda Banten	Pengadaan Meubelair	Banten	POLDA BANTEN	14/SPKP/MEUBELAIR-RUMKIT/PPK/ROSARPRAS/X/2018, Tanggal 08 Oktober 2018	Rp 5.380.100.000
3	Pekerjaan pengadaan Interior dan Fasilitas Pendukung Hotel Sayaga	Pengadaan Interior dan Furniture	Bogor	PT. CSIS	01/DBP - SPK/XII/2018, Tanggal 4 Desember 2018	Rp 7.617.654.727
4	Badan Saiber dan Sandi Negara	Pengadaan Meubelair	Sawangan - Depok	CV. Sarimas Putra Andalas	031/SPB/SARIMAS-SUX/XII/2018, Tanggal 29 Nopember 2018	Rp 1.329.832.934
5	PT. AHA NALAR DIAGONAL	Pengadaan Meubelair	Jakarta	PT. AHA NALAR DIAGONAL	AND/PO-DBP/2018/III/008, tanggal 15 Maret 2018	Rp 1.167.828.310
6	PT. AHA NALAR DIAGONAL	Pengadaan Meubelair	Jakarta	PT. AHA NALAR DIAGONAL	AND/PO-DBP/2018/V010, tanggal 08 Mei 2018	Rp 673.800.050
7	Pekerjaan Pengadaan Interior dan Furniture Di Ruang Direktur Sengketa dan Konflik Wil. 2	Pengadaan Interior dan Furniture	Jakarta	Kementerian Agraria dan Tata Ruang	058/DBP/MKT-SPH/EXT/XI/2018, Tanggal 31 Desember 2018	Rp 458.493.000

<b>No</b>	<b>Nama Paket Pekerjaan</b>	<b>Bidang Pekerjaan</b>	<b>Lokasi</b>	<b>Pemberi Tugas/Pengguna Jasa</b>	<b>No &amp; Tgl Kontrak</b>	<b>Nilai Kontrak</b>
8	Pengadaan Meubelair Rumah Tinggal Ciledug	Pengadaan Meubelair	Tangerang	Kombes Pol. Muh. Aris SH., M.si	016/CSIS/MKT-SPH/SUX/2018, Tanggal 16 November 2018	Rp 165.720.000
9	Pekerjaan Pengadaan Interior dan Furniture Biro Sarpras Polda Metro Jaya	Pengadaan Interior dan Furniture	Jakarta	Sarpras Polda Metro Jaya	015/CSIS/MKT-SPH/SUX/XI/2018, Tanggal 26 September 2018	Rp 540.549.280
10	Pengadaan Meubelair Rumah Tinggal Lembang	Pengadaan Meubelair	Bandung	Kombes Pol. Mahyudi Nazriansyah	037/DBP/MKT-SPH/EXT/IV/2018, Tanggal 03 April 2018	Rp 744.674.200
11	Pekerjaan Pengadaan Fasilitas Kantor	Pengadaan Fasilitas Kantor	Medan	Politeknik Pariwisata Medan	184/AU.2/PBJ/VI/AKPAR-2019, Tanggal 28 Juni 2019	Rp 7.670.850.000
12	Pengadaan Furniture Pasca Sarjana dan Furniture Asrama	Pengadaan Furniture	Bali	Sekolah Tinggi Pariwisata Nusa Dua Bali	08/BM/SP/KU.103/STP/III/2019, Tanggal 14 Agustus 2019	Rp 8.223.820.000
13	Pengadaan Furniture Hotel Prektek dan Rektorat Politeknik Pariwisata Lombok	Pengadaan Furniture	Lombok	PT. Cahaya Sakti Investindo Sukses	01/DBP - SPK/VIII/2019, Tanggal 20 Agustus 2019	Rp 13.477.990.000

No	Nama Paket Pekerjaan	Bidang Pekerjaan	Lokasi	Pemberi Tugas/Pengguna Jasa	No & Tgl Kontrak	Nilai Kontrak
14	Pengadaan Sarana Kelengkapan Rumah Jabatan Anggota DPR RI Kalibata Blok A-B Tahun Anggaran 2020	Pengadaan Meubelair	Jakarta	DPR RI	09/SP/KELP-RJA.A-B/LP/VI/2020, Tanggal 09 Juni 2020: ADD Tambah 04/SPADD/KELP-RJA.A-B/2020, Tanggal 03 Des 2020	Rp 39.498.899.007
15	Pekerjaan Interior Ruang Rapat Pimpinan, Ruang Kepala Guru Besar, Ruang Guru Besar dan Ruang Tunggu Rektor (VIP) Gedung Rektorat Lantai 4 Universitas Pakuan	Pengadaan Interior	Bogor	Yayasan Pakuan Siliwangi, Universitas Pakuan	250.1/REK/SPK/VI/2021, Tanggal: 03 Juni 2021	Rp 591.178.000
16	Pelaksanaan Pekerjaan Interior Ruang Perpustakaan Fakultas Hukum Universitas Pakuan	Pengadaan Interior	Bogor	Yayasan Pakuan Siliwangi, Universitas Pakuan	431/REK/SPK/IX/2021, Tanggal 22 September 2021	Rp 832.633.000
17	Pelaksanaan Pekerjaan Interior Ruang Rapat Gedung Rektorat Lantai 3 Universitas Pakuan	Pengadaan Interior	Bogor	Yayasan Pakuan Siliwangi, Universitas Pakuan	432/REK/SPK/IX/2021, Tanggal 22 September 2021	Rp 838.342.000
18	Pelaksanaan Pekerjaan Interior Ruang Dekan Fakultas Ilmu Sosial dan Ilmu Budaya Universitas Pakuan	Pengadaan Interior	Bogor	Yayasan Pakuan Siliwangi, Universitas Pakuan	658/REK/SPK/IX/2021, Tanggal 30 Desember 2021	Rp 396.261.000

<b>No</b>	<b>Nama Paket Pekerjaan</b>	<b>Bidang Pekerjaan</b>	<b>Lokasi</b>	<b>Pemberi Tugas/Pengguna Jasa</b>	<b>No &amp; Tgl Kontrak</b>	<b>Nilai Kontrak</b>
19	Pelaksanaan Pekerjaan Interior Ruang Rapat Mahasiswa Gedung Rektorat Lantai 3 Universitas Pakuan	Pengadaan Interior	Bogor	Yayasan Pakuan Siliwangi, Universitas Pakuan	659/REK/SPK/IX/2021, Tanggal 30 Desember 2021	Rp 139.993.000
20	Pelaksanaan Pekerjaan Interior Ruang Dosen Fakultas Ilmu Sosial Dan Ilmu Budaya Universitas Pakuan	Pengadaan Interior	Bogor	Yayasan Pakuan Siliwangi, Universitas Pakuan	660/REK/SPK/IX/2021, Tanggal 30 Desember 2021	Rp 429.482.000
21	Pelaksanaan Pekerjaan Pengadaan Interior Ruang Dekanat Lantai 1 Fakultas Keguruan dan Ilmu Pendidikan Universitas Pakuan Tahun Anggaran 2022	Pengadaan Interior	Bogor	Yayasan Pakuan Siliwangi, Universitas Pakuan	176.1/REK/SPJ/IV/2022, Tanggal 08 April 2022	Rp 1.189.045.000
22	Pekerjaan Pengadaan Meubelair dan Interior Gedung Hotel Praktek Politeknik Pariwisata Palembang	Pengadaan Meubelair & Interior	Palembang	PT. JALA HASIL SENTOSA	001/JHS-DBP/SPK/IV/2022, Tanggal 27 April 2022	Rp 10.875.156.727
23	Pengadaan Fasilitas Perkuliahan Politeknik Pariwisata Bali	Pengadaan Fasilitas Perkuliahan	Bali	Politeknik Pariwisata Bali	KU.103-BM-SP/03/PTP-II/KEMPAR/2022, Tanggal 11 Mei 2022	Rp 18.590.000.000

No	Nama Paket Pekerjaan	Bidang Pekerjaan	Lokasi	Pemberi Tugas/Pengguna Jasa	No & Tgl Kontrak	Nilai Kontrak
24	Supply and Delivery of Furniture Full Furnished at Office and Dormitory 1 Building	Pengadaan Furniture	Kendal	PT. China State Construction Overseas Development Shanghai	CSCECOS/BSN/SA/2022/060, Tanggal 09 Mei 2022	Rp 1.141.384.750

## LAMPIRAN 15

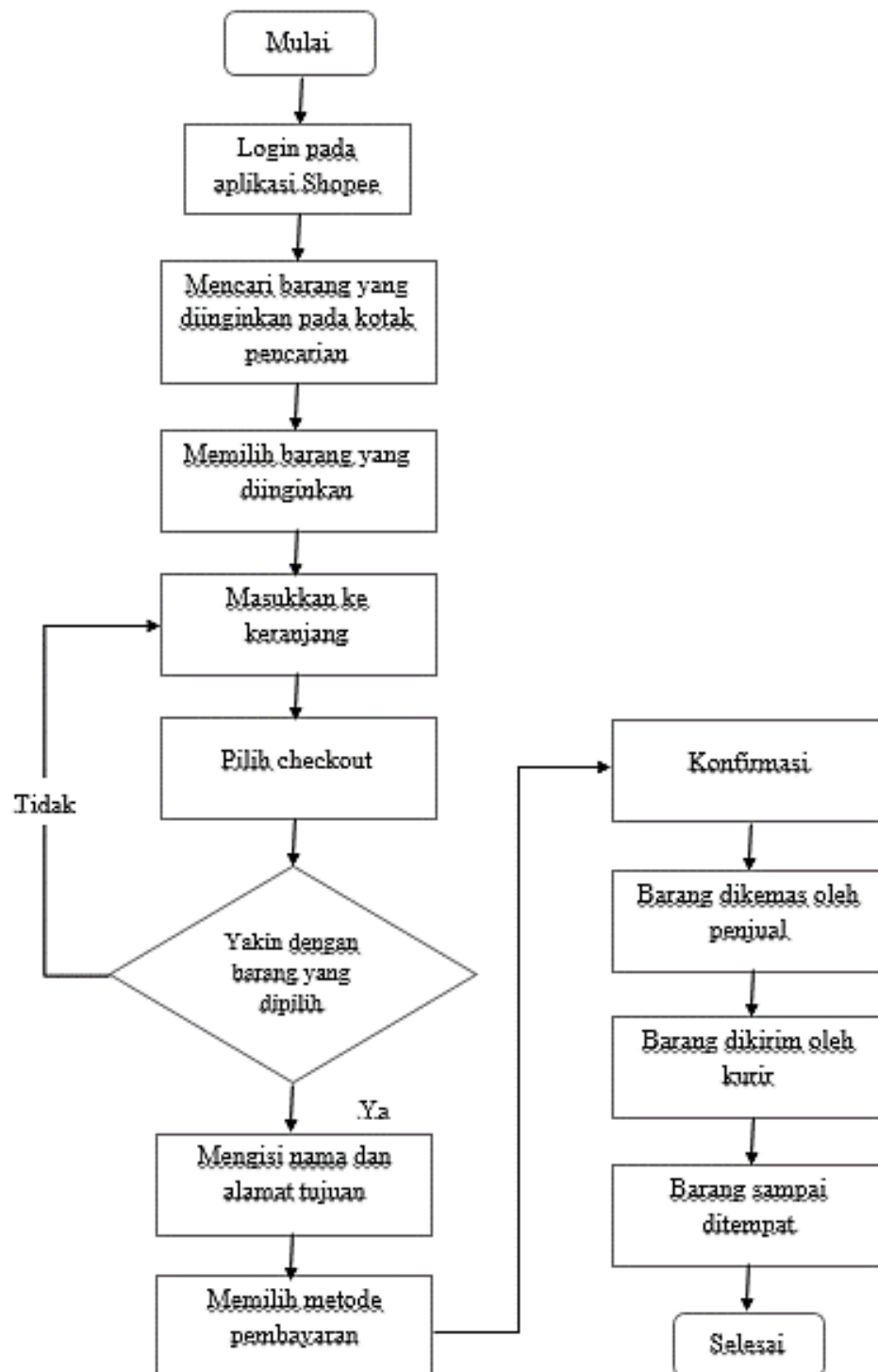
ALUR LAYANAN PEMBELIAN PADA *MARKETPLACE*

## LAMPIRAN 16

### RATING DAN TANGGAPAN PADA e-COMMERCE SHOPEE & TOKOPEDIA



**Abbot Furniture Official Store**  
Aktif 12 jam lalu

📦 Produk: 64

👤 Mengikuti: 4

👤 Pengikut: 31

⭐ Penilaian: 4.7 (51 Penilaian)

**4.7** dari 5

★★★★★

Semua
5 Bintang (42)
4 Bintang (5)
3 Bintang (2)
2 Bintang (0)
1 Bintang (2)

**rardentaa** ★★★★★

2022-11-30 08:25

Tampilan: Bagus  
Performa: Oke Banget  
Kualitas: Joss

Produk Bagus Bangett, kualitasnya top kuat dan kokoh, udah beberapa kali order ditoko ini barang2nya bagus bagus semuaaaa, next beli keperluan furniture disini lagi, thanks seller...

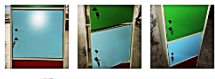

Abbot Furniture - Rak Serbaguna / Rak...

👍 Membantu?



**Abbot Furniture**  
Online 18 jam lalu • Kota Bogor

★ 4.9  
Rating & Ulasan

± 1 jam  
Pesanan diproses

08:00 - 17:00  
Jam operasi toko

★ 4.9 /5.0

95% pembeli merasa puas

23 rating • 14 ulasan

22
  0
  1
  0
  0

4,8 Kualitas Barang  
11 ulasan

5,0 Pelayanan Perjual  
4 ulasan

**FILTER ULASAN**

Media

**ULASAN PILIHAN**

Menampilkan 10 dari 14 ulasan

Urutkan

Rating Tertinggi



**RAK SERBAGUNA / RAK PAJANGAN / RAK BUKU DESAIN MINIMALIS DAN MODERN**

★★★★★ Lebih dari 1 tahun lalu

**HCS**

Barang bagus dan kokoh sesuai dengan yang di harapkan, pengiriman cepat trimakasih admin 🙏

👍 Membantu

Lihat Balasan

---



**MEJA KERJA / MEJA TULIS / MEJA KANTOR / MEJA BELAJAR WARNA PUTIH COKLAT**

★★★★★ Lebih dari 1 tahun lalu

**Abdu**

pelayanannya baik dan responnya cepat

👍 Membantu

Lihat Balasan